



M.I. MUNICIPALIDAD DE GUAYAQUIL

DOCUMENTO
Planificación semanal
NUMERO DOCUMENTO
CGU.WPR.0324.01

PROYECTO
DRAGADO DE PROFUNDIZACIÓN DEL CANAL DE ACCESO A LAS TERMINALES PORTUARIAS MARITIMAS Y FLUVIALES, PUBLICAS Y PRIVADAS DE GUAYAQUIL, INCLUYENDO SU MANTENIMIENTO Y OPERACIÓN

FECHA DE EMISIÓN
28/03/2025
Indicación de diseño unicamente para referencia

CANAL DE GUAYAQUIL
CGU S.A.

SEMANA
2025 semana 14
FECHA
Del 31 de marzo al 6 de abril del 2025
OBSERVACIONES
Dragado de mantenimiento entre boya 18 y 66.

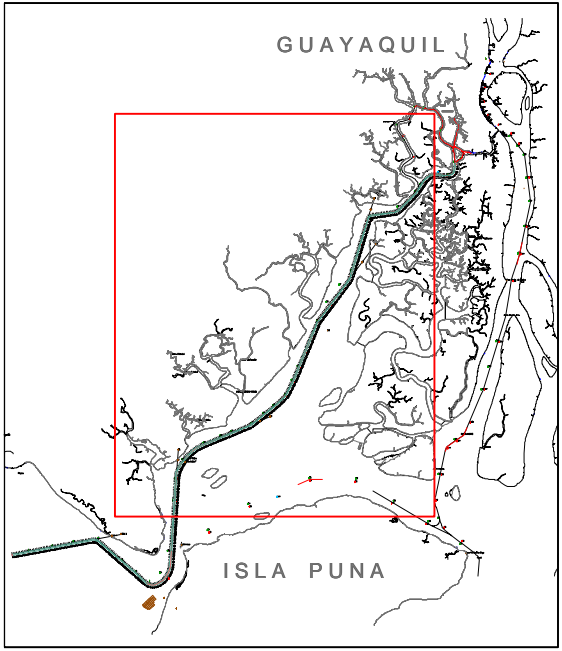

AREAS DE TRABAJO
 Dragas de succión en marcha - TSHD

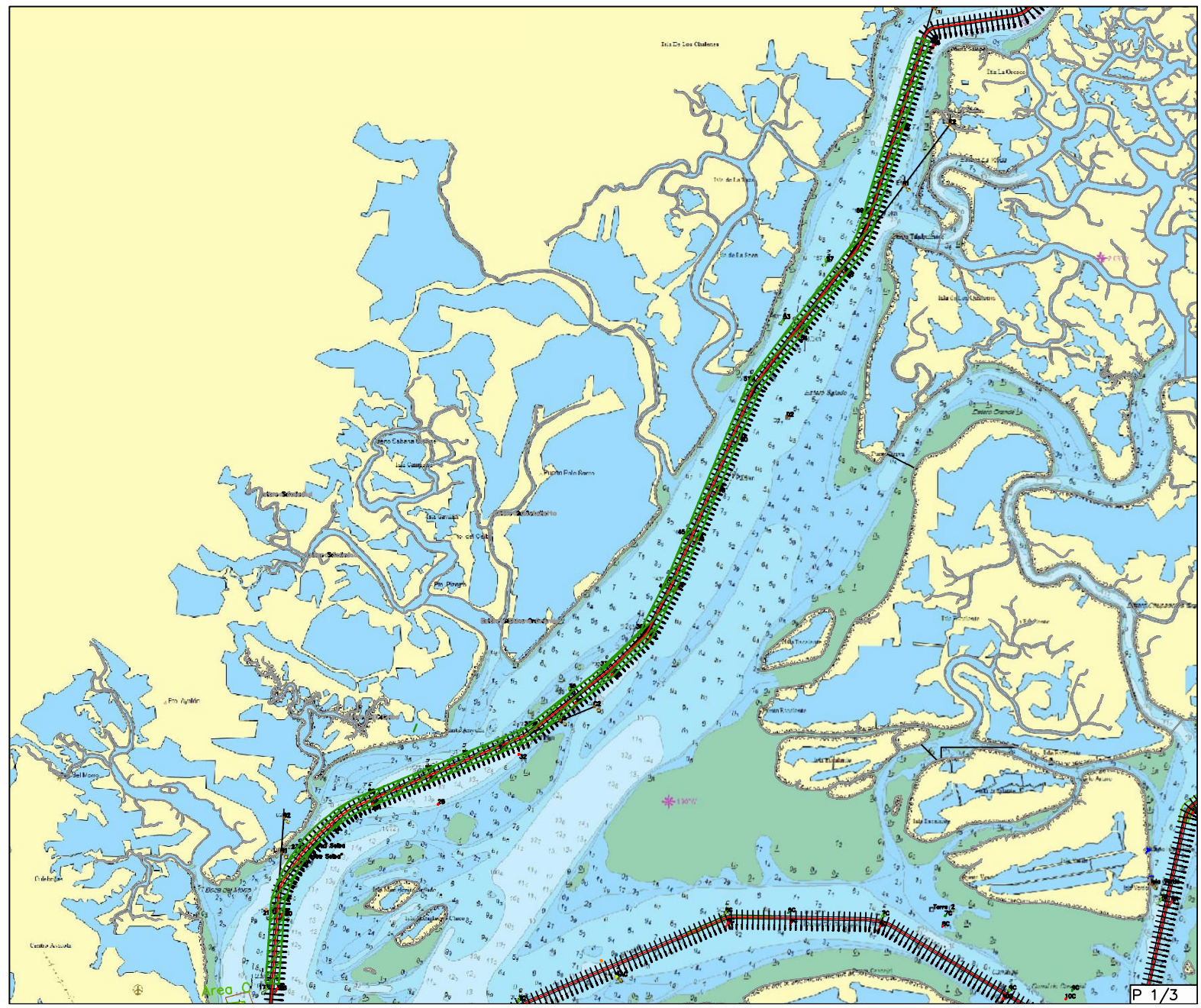



M.I. MUNICIPALIDAD DE GUAYAQUIL

DOCUMENTO
Planificación semanal
NUMERO DOCUMENTO
CGU.WPR.0324.01

PROYECTO
DRAGADO DE PROFUNDIZACIÓN DEL CANAL DE ACCESO A LAS TERMINALES PORTUARIAS MARITIMAS Y FLUVIALES, PUBLICAS Y PRIVADAS DE GUAYAQUIL, INCLUYENDO SU MANTENIMIENTO Y OPERACIÓN

FECHA DE EMISIÓN
28/03/2025
Indicación de diseño unicamente para referencia

CANAL DE GUAYAQUIL
CGU S.A.

SEMANA
2025 semana 14
FECHA
Del 31 de marzo al 06 de abril del 2025
OBSERVACIONES
Las dragas de succión trabajarán en Estero Cobina, Estero Salado, Estero Del Muerto, Estero El Muerto y Estero Santa Ana.

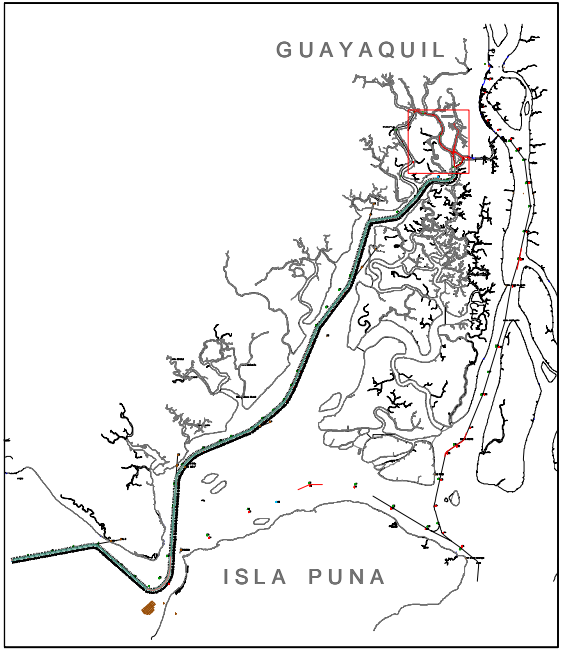

AREAS DE TRABAJO
 Dragas de succión en marcha - TSHD





M.I. MUNICIPALIDAD DE GUAYAQUIL

DOCUMENTO
Planificación semanal
NUMERO DOCUMENTO
CGU.WPR.0324.01

PROYECTO
DRAGADO DE PROFUNDIZACIÓN DEL CANAL DE ACCESO A LAS TERMINALES PORTUARIAS MARITIMAS Y FLUVIALES, PUBLICAS Y PRIVADAS DE GUAYAQUIL, INCLUYENDO SU MANTENIMIENTO Y OPERACIÓN

FECHA DE EMISIÓN
28/03/2025
Indicación de diseño unicamente para referencia

CANAL DE GUAYAQUIL
CGU S.A.

SEMANA
2025 semana 15
FECHA
Del 07 al 13 de abril del 2025
OBSERVACIONES
Las dragas de succión trabajarán en Estero Cobina, Estero Salado, Estero Del Muerto, Estero El Muerto y Estero Santa Ana.

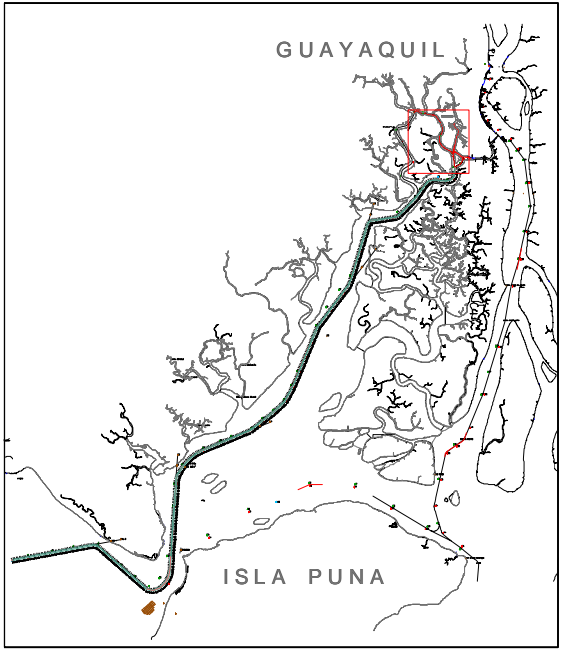

AREAS DE TRABAJO
 Dragas de succión en marcha - TSHD

