



M.I. MUNICIPALIDAD DE GUAYAQUIL

DOCUMENTO  
Planificación semanal  
NUMERO DOCUMENTO  
CGU.WPR.0321.01

PROYECTO  
DRAGADO DE PROFUNDIZACIÓN DEL CANAL DE ACCESO A LAS TERMINALES PORTUARIAS MARÍTIMAS Y FLUVIALES, PUBLICAS Y PRIVADAS DE GUAYAQUIL, INCLUYENDO SU MANTENIMIENTO Y OPERACIÓN

FECHA DE EMISIÓN  
07/03/2025  
Indicación de diseño unicamente para referencia

CANAL DE GUAYAQUIL  
CGU S.A.

SEMANA  
2025 semana 11  
FECHA  
Del 10 al 16 de marzo del 2025  
OBSERVACIONES  
Dragado de mantenimiento entre boya 18 y 66.

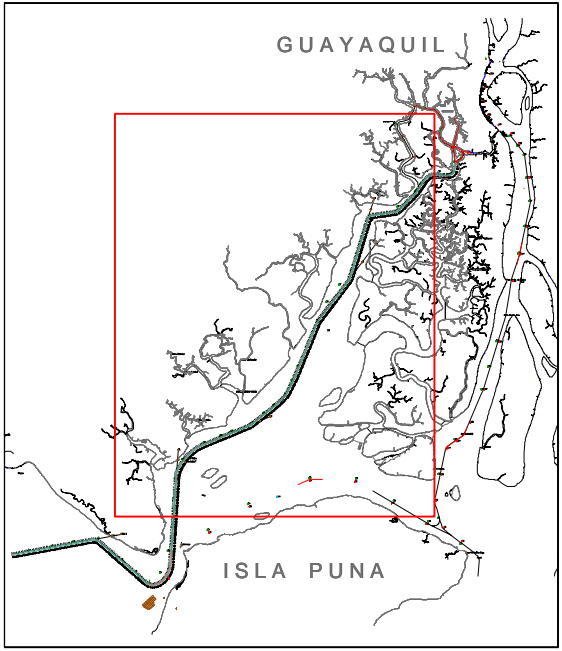

AREAS DE TRABAJO  
 Dragas de succión en marcha - TSHD

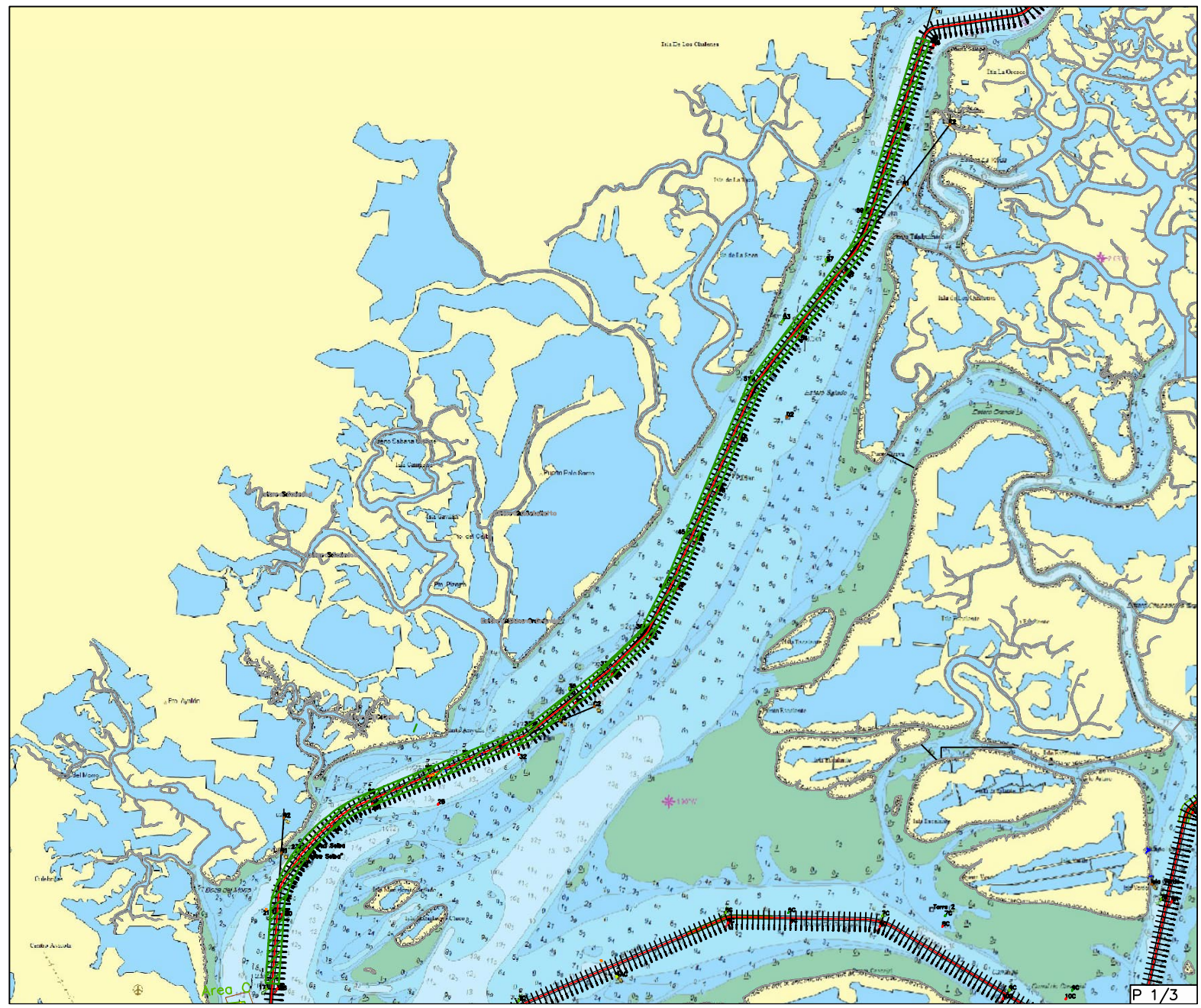



M.I. MUNICIPALIDAD DE GUAYAQUIL

DOCUMENTO  
Planificación semanal  
NUMERO DOCUMENTO  
CGU.WPR.0321.01

PROYECTO  
DRAGADO DE PROFUNDIZACIÓN DEL CANAL DE ACCESO A LAS TERMINALES PORTUARIAS MARITIMAS Y FLUVIALES, PUBLICAS Y PRIVADAS DE GUAYAQUIL, INCLUYENDO SU MANTENIMIENTO Y OPERACIÓN

FECHA DE EMISIÓN  
07/03/2025  
Indicación de diseño unicamente para referencia

CANAL DE GUAYAQUIL  
CGU S.A.

SEMANA  
2025 semana 11  
FECHA  
Del 10 al 16 de marzo del 2025  
OBSERVACIONES  
Las dragas de succión trabajarán en Estero Cobina, Estero Salado, Estero Del Muerto, Estero El Muerto y Estero Santa Ana.

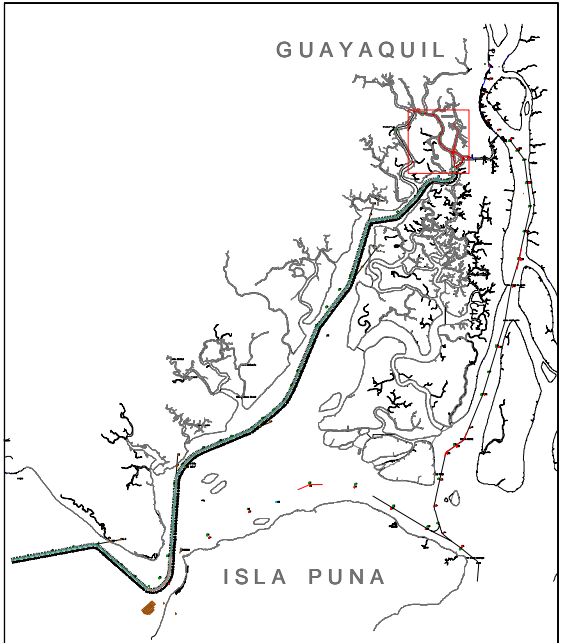

AREAS DE TRABAJO  
 Dragas de succión en marcha - TSHD







M.I. MUNICIPALIDAD DE GUAYAQUIL

DOCUMENTO  
Planificación semanal  
NUMERO DOCUMENTO  
CGU.WPR.0321.01

PROYECTO  
DRAGADO DE PROFUNDIZACIÓN DEL CANAL DE ACCESO A LAS TERMINALES PORTUARIAS MARITIMAS Y FLUVIALES, PUBLICAS Y PRIVADAS DE GUAYAQUIL, INCLUYENDO SU MANTENIMIENTO Y OPERACIÓN

FECHA DE EMISIÓN  
07/03/2025  
Indicación de diseño unicamente para referencia

CANAL DE GUAYAQUIL  
CGU S.A.

SEMANA  
2025 semana 12  
FECHA  
Del 17 al 23 de marzo del 2025  
OBSERVACIONES  
Dragado de mantenimiento entre boya 18 y 66.

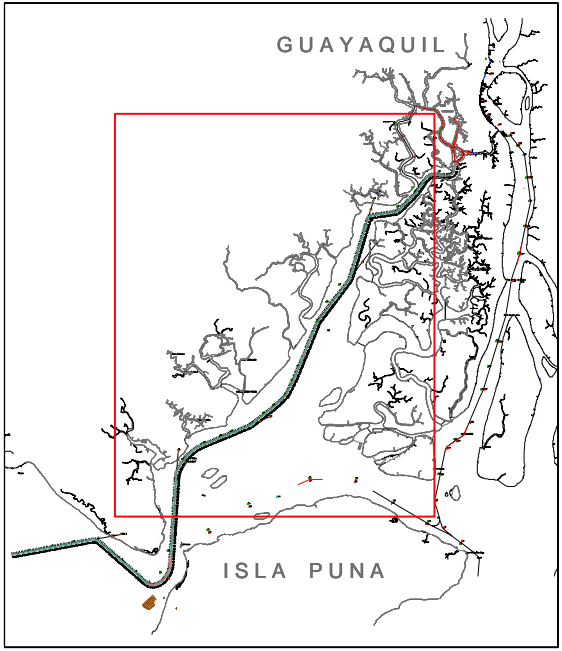

AREAS DE TRABAJO  
 Dragas de succión en marcha - TSHD

