



M.I. MUNICIPALIDAD DE GUAYAQUIL

DOCUMENTO
Planificación semanal
NUMERO DOCUMENTO
CGU.WPR.0319.01

PROYECTO
DRAGADO DE PROFUNDIZACIÓN DEL CANAL DE ACCESO A LAS TERMINALES PORTUARIAS MARITIMAS Y FLUVIALES, PUBLICAS Y PRIVADAS DE GUAYAQUIL, INCLUYENDO SU MANTENIMIENTO Y OPERACIÓN

FECHA DE EMISIÓN
21/02/2025
Indicación de diseño unicamente para referencia

CANAL DE GUAYAQUIL
CGU S.A.

SEMANA
2025 semana 09
FECHA
Del 24 de febrero al 02 de marzo del 2025
OBSERVACIONES
Dragado de mantenimiento entre boya 18 y 66.

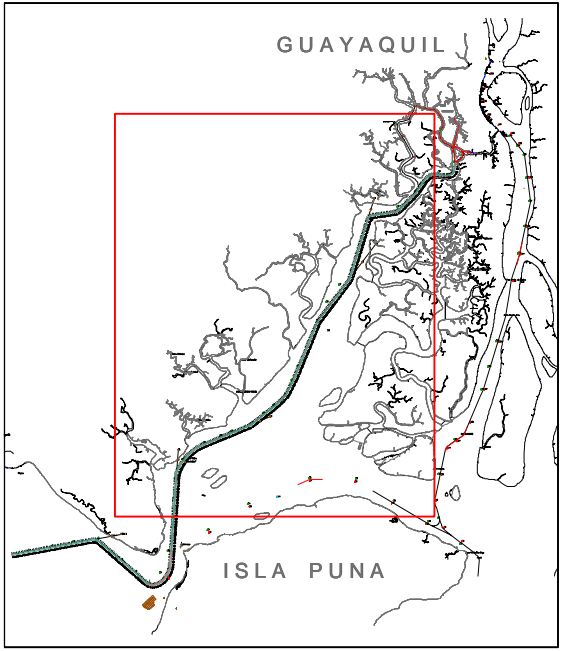

AREAS DE TRABAJO
 Dragas de succión en marcha - TSHD

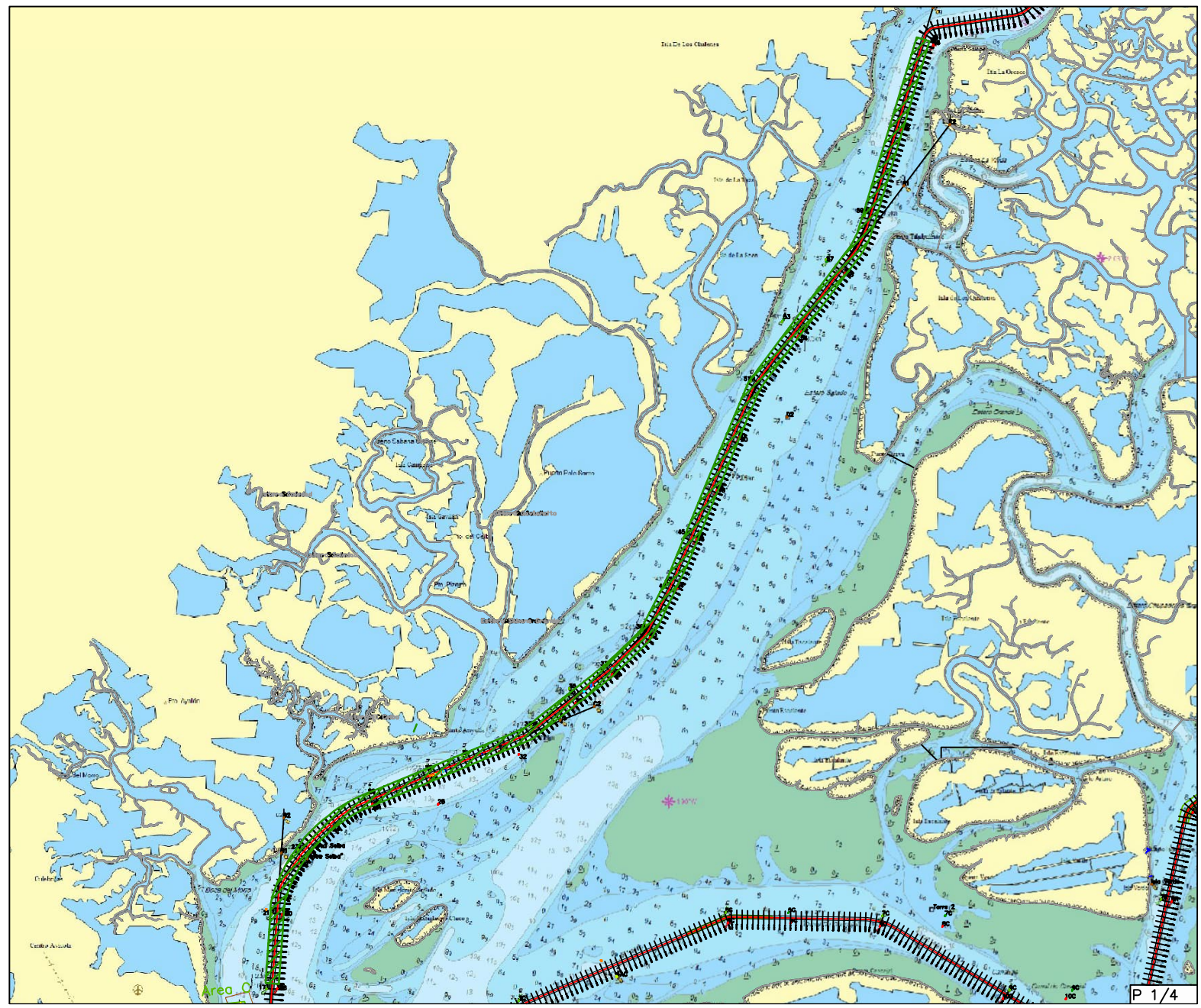



M.I. MUNICIPALIDAD DE GUAYAQUIL

DOCUMENTO
Planificación semanal

NUMERO DOCUMENTO
CGU.WPR.0319.01

PROYECTO
DRAGADO DE PROFUNDIZACIÓN DEL CANAL DE ACCESO A LAS TERMINALES PORTUARIAS MARÍTIMAS Y FLUVIALES, PUBLICAS Y PRIVADAS DE GUAYAQUIL, INCLUYENDO SU MANTENIMIENTO Y OPERACIÓN

FECHA DE EMISIÓN
21/02/2025

Indicación de diseño unicamente para referencia

CANAL DE GUAYAQUIL



CGU S.A.

SEMANA
2025 semana 09

FECHA
Del 24 de febrero al 02 de marzo del 2025

OBSERVACIONES
Dragado de mantenimiento entre boya mar y boya 13.

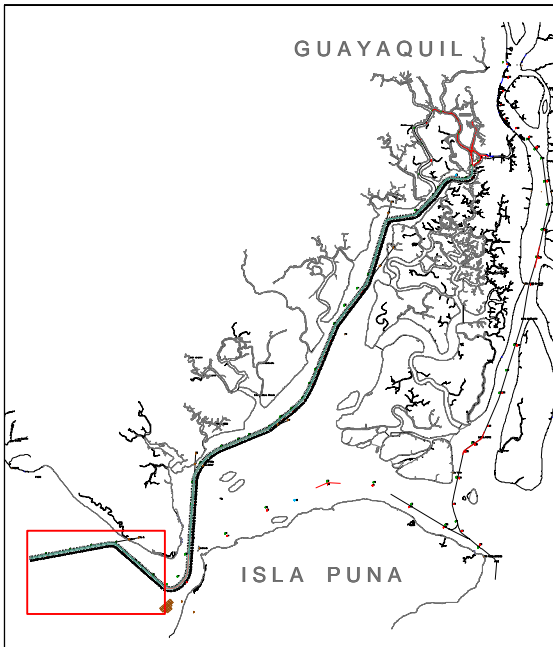

AREAS DE TRABAJO



Dragas de succión en marcha - TSHD



M.I. MUNICIPALIDAD DE GUAYAQUIL

DOCUMENTO

Planificación semanal

NUMERO DOCUMENTO

CGU.WPR.0319.01

PROYECTO

DRAGADO DE PROFUNDIZACIÓN DEL CANAL DE ACCESO A LAS TERMINALES PORTUARIAS MARITIMAS Y FLUVIALES, PUBLICAS Y PRIVADAS DE GUAYAQUIL, INCLUYENDO SU MANTENIMIENTO Y OPERACIÓN

FECHA DE EMISIÓN

21/02/2025

Indicación de diseño unicamente para referencia

CANAL DE GUAYAQUIL



CGU S.A.

SEMANA

2025 semana 10

FECHA

Del 03 al 09 de marzo del 2025

OBSERVACIONES

Dragado de mantenimiento entre boya 18 y 66.

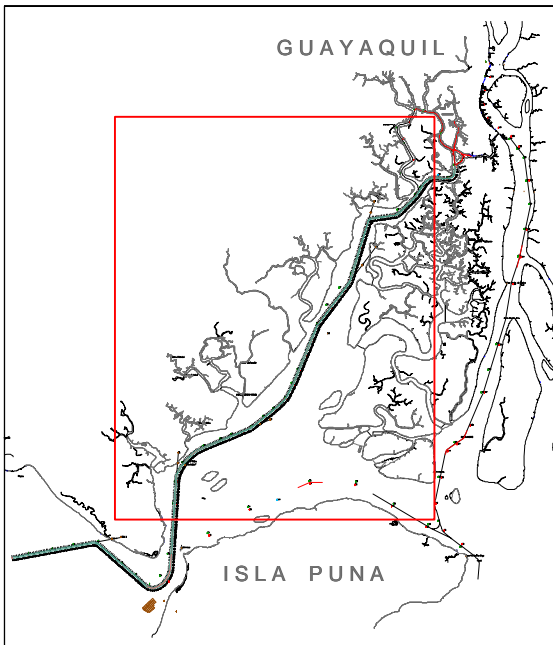

AREAS DE TRABAJO

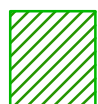

Dragas de succión en marcha - TSHD



M.I. MUNICIPALIDAD DE GUAYAQUIL

DOCUMENTO
Planificación semanal
NUMERO DOCUMENTO
CGU.WPR.0319.01

PROYECTO
DRAGADO DE PROFUNDIZACIÓN DEL CANAL DE ACCESO A LAS TERMINALES PORTUARIAS MARÍTIMAS Y FLUVIALES, PUBLICAS Y PRIVADAS DE GUAYAQUIL, INCLUYENDO SU MANTENIMIENTO Y OPERACIÓN

FECHA DE EMISIÓN
21/02/2025
Indicación de diseño unicamente para referencia

CANAL DE GUAYAQUIL
CGU S.A.

SEMANA
2025 semana 10
FECHA
Del 03 al 09 de marzo del 2025
OBSERVACIONES
Dragado de mantenimiento entre boya mar y boya 13.

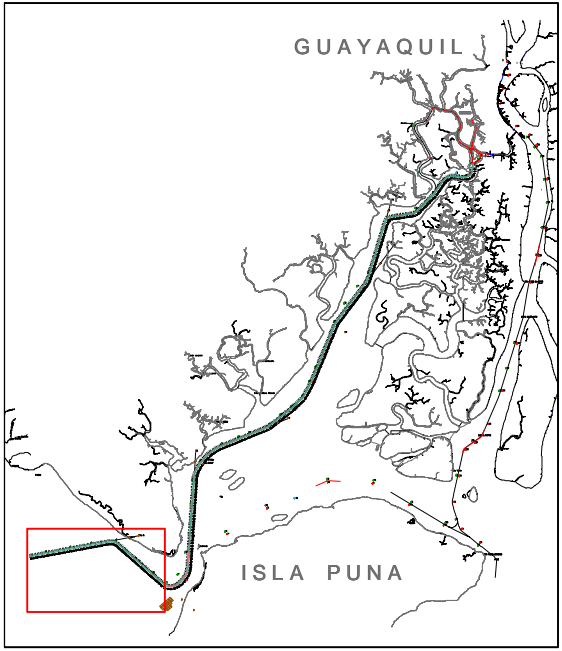

AREAS DE TRABAJO
 Dragas de succión en marcha - TSHD

