



M.I. MUNICIPALIDAD DE GUAYAQUIL

DOCUMENTO

Planificación semanal

NUMERO DOCUMENTO

CGU.WPR.0302.01

PROYECTO

DRAGADO DE PROFUNDIZACIÓN DEL CANAL DE ACCESO A LAS TERMINALES PORTUARIAS MARÍTIMAS Y FLUVIALES, PUBLICAS Y PRIVADAS DE GUAYAQUIL, INCLUYENDO SU MANTENIMIENTO Y OPERACIÓN

FECHA DE EMISIÓN

25/10/2024

Indicación de diseño únicamente para referencia

CANAL DE GUAYAQUIL



CGU S.A.

SEMANA

2024 semana 44

FECHA

Del 28 de octubre al 03 de noviembre del 2024.

OBSERVACIONES

Dragado de mantenimiento entre boya 18 y 66.

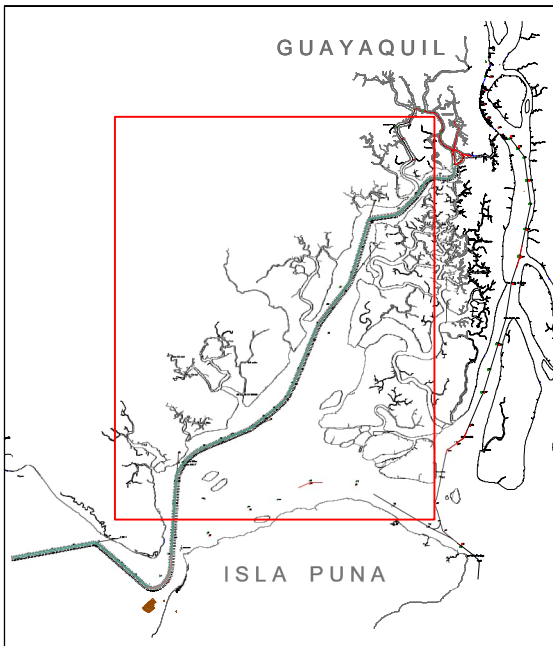

AREAS DE TRABAJO

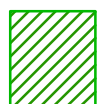

Dragas de succión en marcha - TSHD





M.I. MUNICIPALIDAD DE GUAYAQUIL

DOCUMENTO

Planificación semanal

NUMERO DOCUMENTO

CGU.WPR.0302.01

PROYECTO

DRAGADO DE PROFUNDIZACIÓN DEL CANAL DE ACCESO A LAS TERMINALES PORTUARIAS MARÍTIMAS Y FLUVIALES, PÚBLICAS Y PRIVADAS DE GUAYAQUIL, INCLUYENDO SU MANTENIMIENTO Y OPERACIÓN

FECHA DE EMISIÓN

25/10/2024

Indicación de diseño únicamente para referencia

CANAL DE GUAYAQUIL



SEMANA
2024 semana 44

FECHA
Del 28 de octubre al 03 de noviembre del 2024.

OBSERVACIONES
Dragado de mantenimiento entre boya de mar y boya 13.

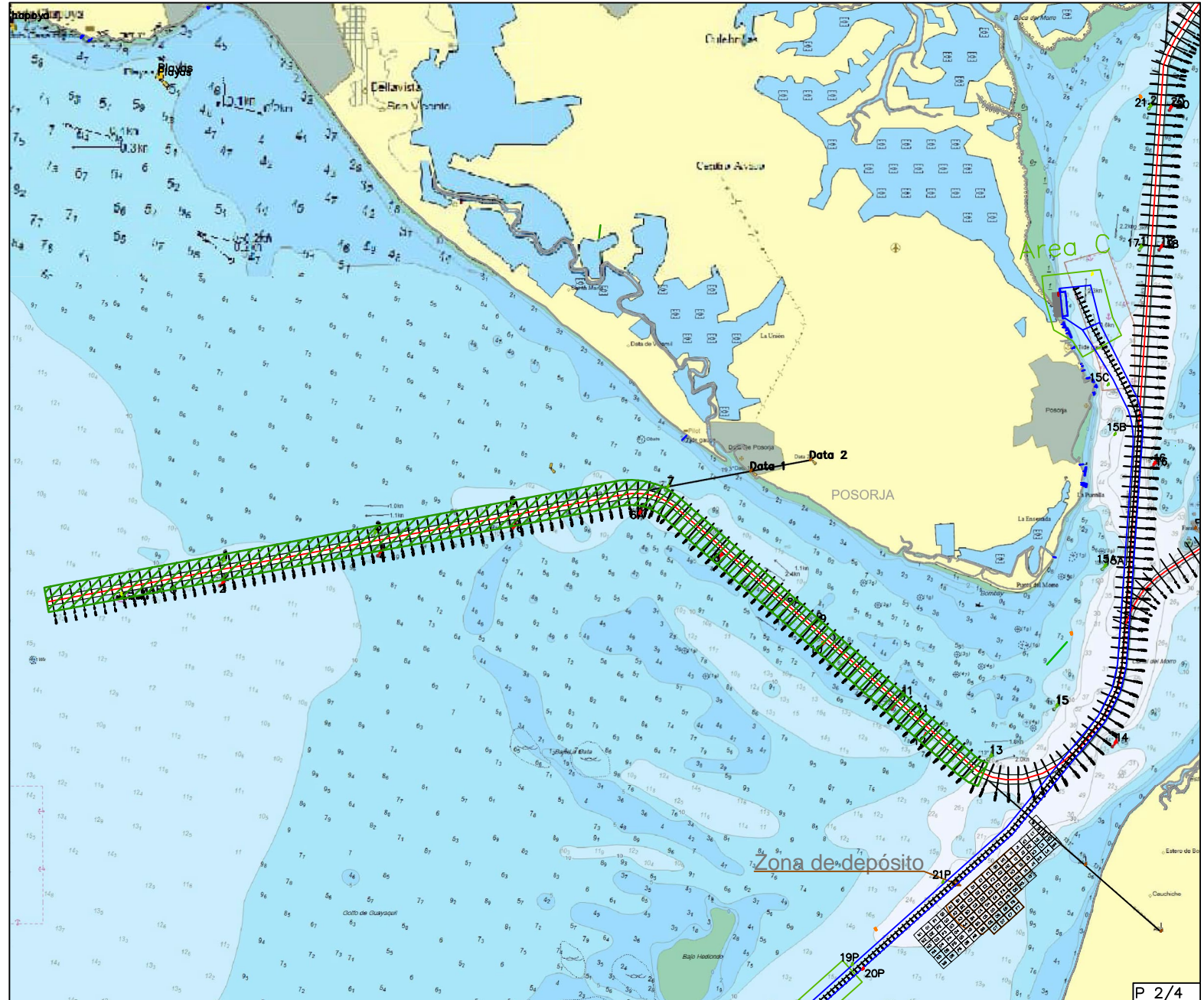
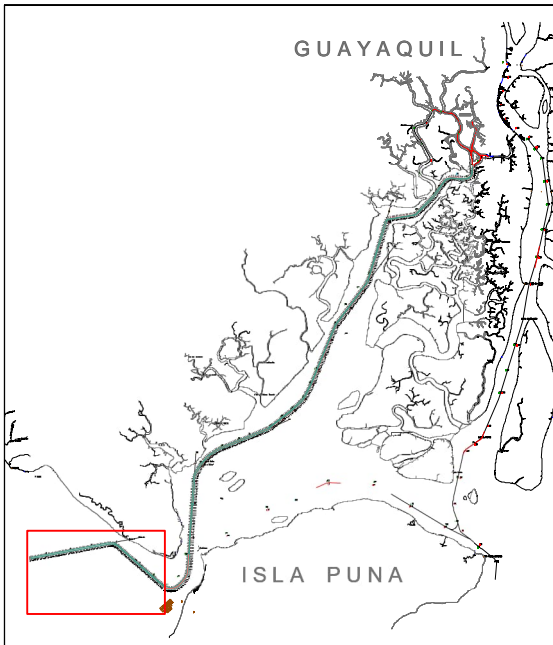

AREAS DE TRABAJO

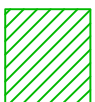

Dragas de succión en marcha - TSHD



M.I. MUNICIPALIDAD DE GUAYAQUIL

DOCUMENTO

Planificación semanal

NUMERO DOCUMENTO

CGU.WPR.0302.01

PROYECTO

DRAGADO DE PROFUNDIZACIÓN DEL CANAL DE ACCESO A LAS TERMINALES PORTUARIAS MARÍTIMAS Y FLUVIALES, PUBLICAS Y PRIVADAS DE GUAYAQUIL, INCLUYENDO SU MANTENIMIENTO Y OPERACIÓN

FECHA DE EMISIÓN

25/10/2024

Indicación de diseño únicamente para referencia

CANAL DE GUAYAQUIL



CGU S.A.

SEMANA

2024 semana 45

FECHA

Del 04 al 10 de noviembre del 2024.

OBSERVACIONES

Dragado de mantenimiento entre boya 18 y 66.

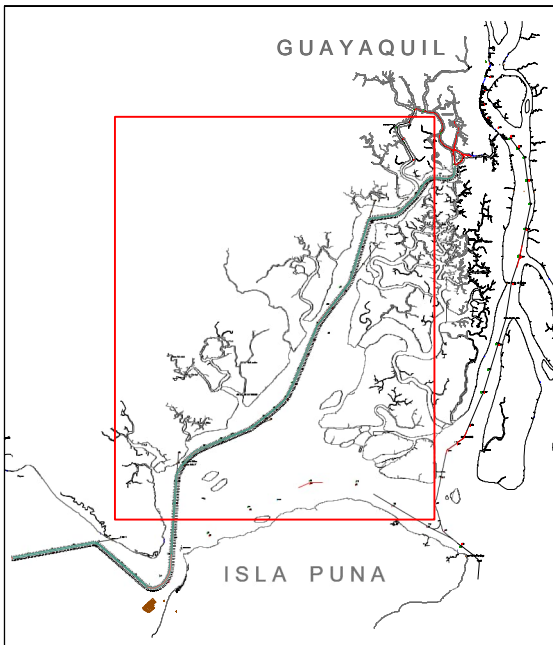

AREAS DE TRABAJO

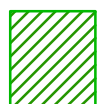

Dragas de succión en marcha - TSHD



M.I. MUNICIPALIDAD DE GUAYAQUIL

DOCUMENTO
Planificación semanal
NUMERO DOCUMENTO
CGU.WPR.0302.01

PROYECTO
DRAGADO DE PROFUNDIZACIÓN DEL CANAL DE ACCESO A LAS TERMINALES PORTUARIAS MARÍTIMAS Y FLUVIALES, PUBLICAS Y PRIVADAS DE GUAYAQUIL, INCLUYENDO SU MANTENIMIENTO Y OPERACIÓN

FECHA DE EMISIÓN
25/10/2024
Indicación de diseño únicamente para referencia

CANAL DE GUAYAQUIL
CGU S.A.

SEMANA
2024 semana 45
FECHA
Del 04 al 10 de noviembre del 2024.
OBSERVACIONES
Dragado de mantenimiento entre boya de mar y boya 13.

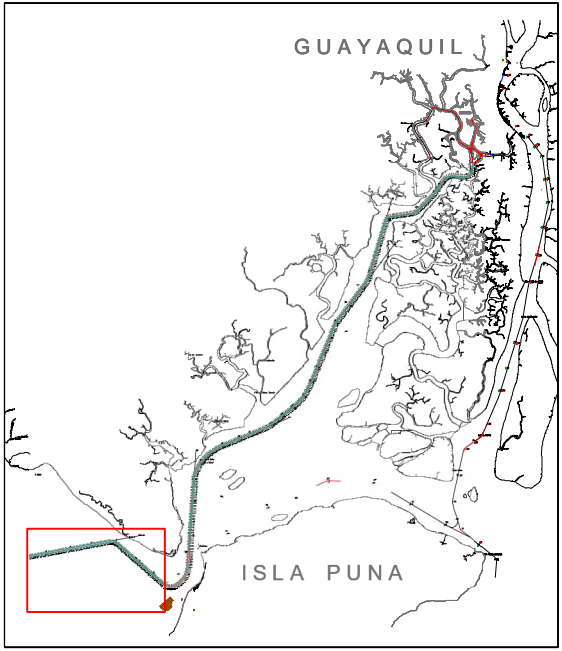

AREAS DE TRABAJO
 Dragas de succión en marcha - TSHD

