



M.I. MUNICIPALIDAD DE GUAYAQUIL

DOCUMENTO

Planificación semanal

NUMERO DOCUMENTO

CGU.WPR.0293.01

PROYECTO

DRAGADO DE PROFUNDIZACIÓN DEL CANAL DE ACCESO A LAS TERMINALES PORTUARIAS MARÍTIMAS Y FLUVIALES, PUBLICAS Y PRIVADAS DE GUAYAQUIL, INCLUYENDO SU MANTENIMIENTO Y OPERACIÓN

FECHA DE EMISIÓN

23/08/2024

Indicación de diseño unicamente para referencia

CANAL DE GUAYAQUIL



SEMANA  
2024 semana 35

FECHA  
Del 26 de agosto al 1 de septiembre de 2024

OBSERVACIONES  
Dragado de mantenimiento entre boya 18 y 66.

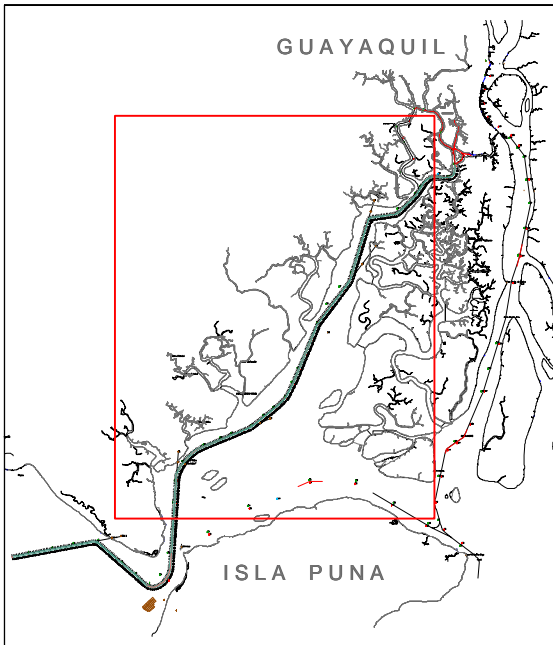

### AREAS DE TRABAJO

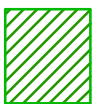

Dragas de succión en marcha - TSHD



Dragas de succión en marcha y tubería flotante (Proyecto Aquaforest)





M.I. MUNICIPALIDAD DE GUAYAQUIL

DOCUMENTO  
Planificación semanal  
NUMERO DOCUMENTO  
CGU.WPR.0293.01



PROYECTO  
DRAGADO DE PROFUNDIZACIÓN DEL CANAL DE ACCESO A LAS TERMINALES PORTUARIAS MARITIMAS Y FLUVIALES, PUBLICAS Y PRIVADAS DE GUAYAQUIL, INCLUYENDO SU MANTENIMIENTO Y OPERACIÓN

FECHA DE EMISIÓN  
23/08/2024  
Indicación de diseño unicamente para referencia

CANAL DE GUAYAQUIL  
CGU S.A.

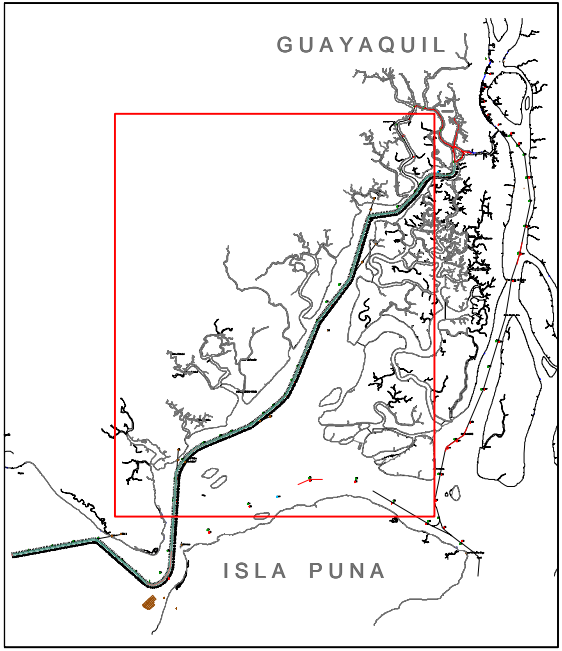
SEMANA  
2024 semana 35  
FECHA  
Del 26 de agosto al 1 de septiembre de 2024  
OBSERVACIONES  
Entrega de sedimentos al proyecto AQUAFORST



AREAS DE TRABAJO  
 Dragas de succión en marcha - TSHD  
 Dragas de succión en marcha y tubería flotante (Proyecto Aquaforest)

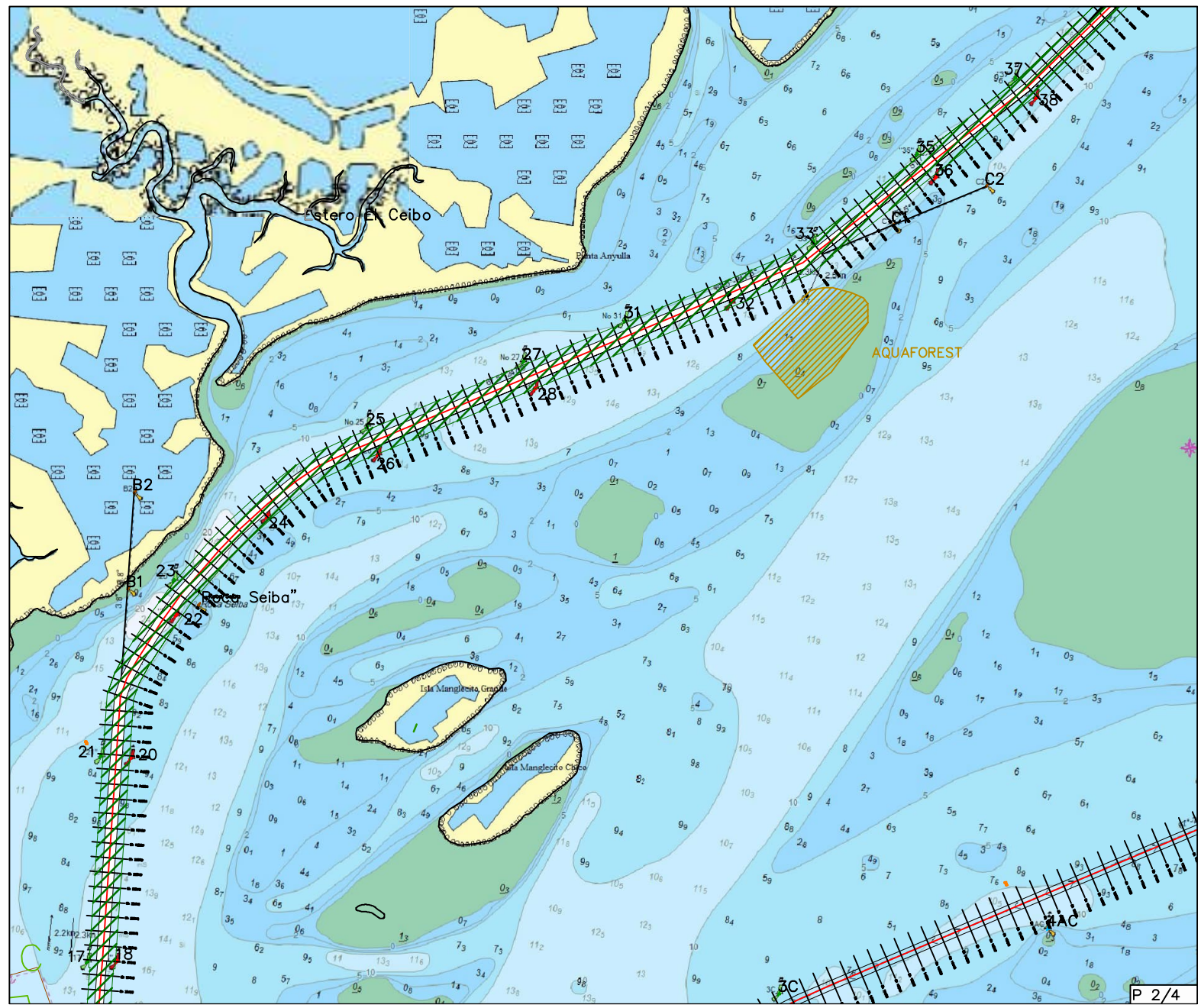



M.I. MUNICIPALIDAD DE GUAYAQUIL

DOCUMENTO  
Planificación semanal  
NUMERO DOCUMENTO  
CGU.WPR.0293.01

PROYECTO  
DRAGADO DE PROFUNDIZACIÓN DEL CANAL DE ACCESO A LAS TERMINALES PORTUARIAS MARÍTIMAS Y FLUVIALES, PUBLICAS Y PRIVADAS DE GUAYAQUIL, INCLUYENDO SU MANTENIMIENTO Y OPERACIÓN

FECHA DE EMISIÓN  
23/08/2024  
Indicación de diseño únicamente para referencia

CANAL DE GUAYAQUIL  
CGU S.A.

SEMANA  
2024 semana 36  
FECHA  
Del 2 al 8 de septiembre de 2024  
OBSERVACIONES  
Dragado de mantenimiento entre boya 18 y 66.

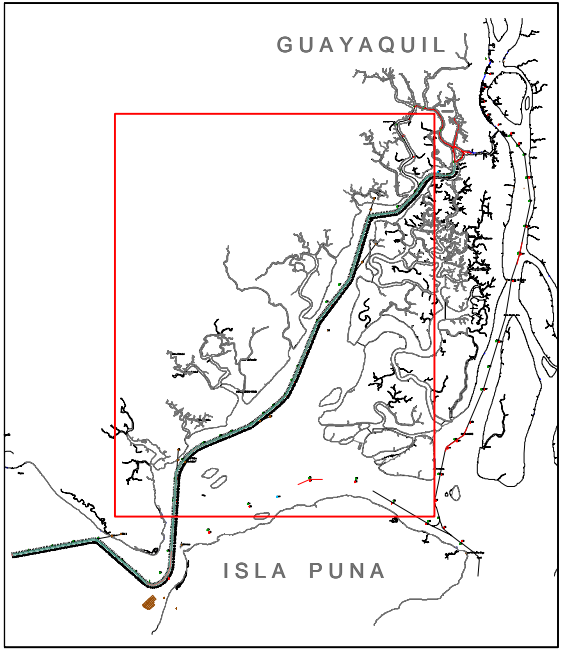

AREAS DE TRABAJO  
Legend:  
Green hatched box: Dragas de succión en marcha - TSHD  
Orange hatched box: Dragas de succión en marcha y tubería flotante (Proyecto Aquaforest)

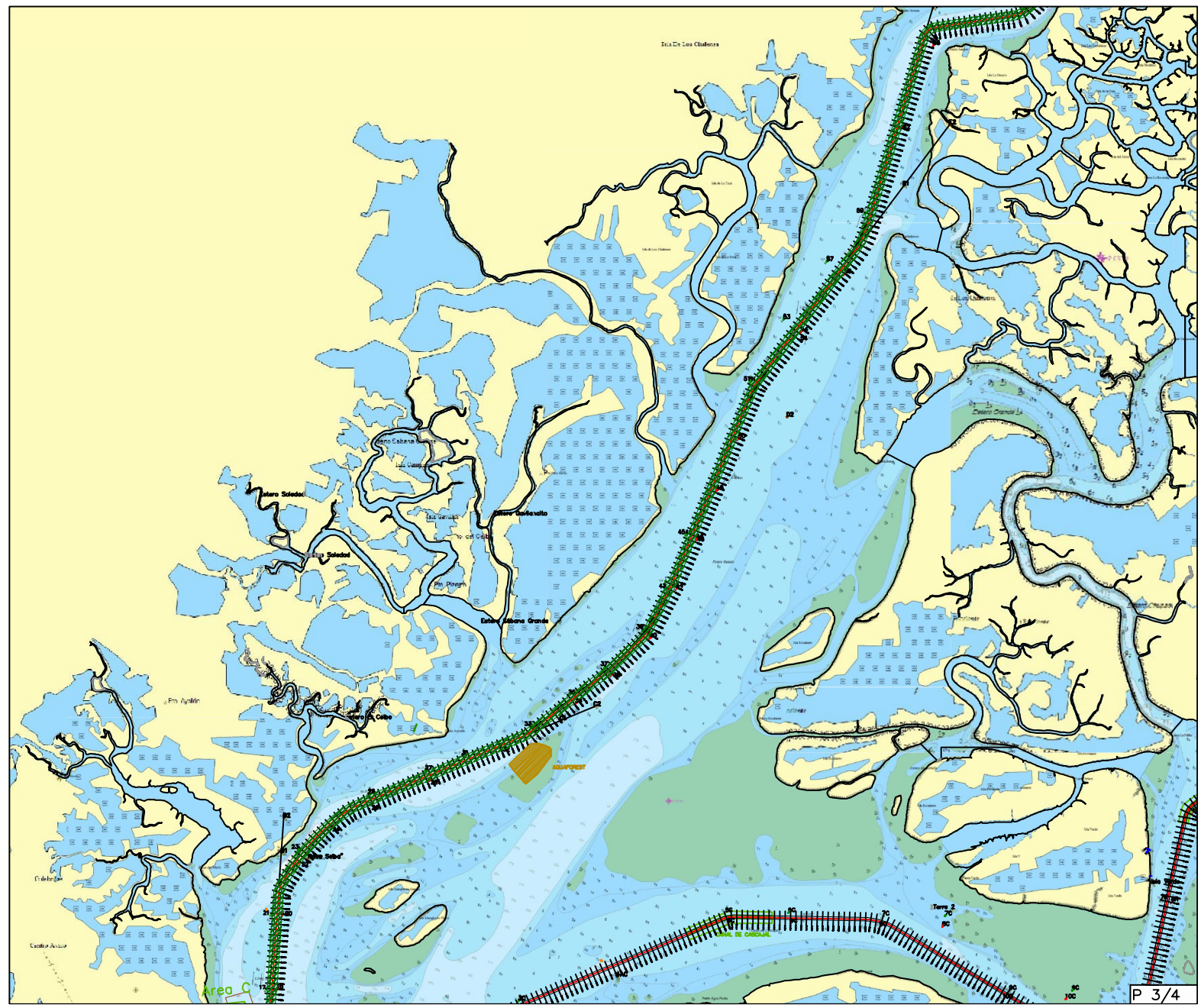



M.I. MUNICIPALIDAD DE GUAYAQUIL

DOCUMENTO  
Planificación semanal  
NUMERO DOCUMENTO  
CGU.WPR.0293.01



PROYECTO  
DRAGADO DE PROFUNDIZACIÓN DEL CANAL DE ACCESO A LAS TERMINALES PORTUARIAS MARITIMAS Y FLUVIALES, PUBLICAS Y PRIVADAS DE GUAYAQUIL, INCLUYENDO SU MANTENIMIENTO Y OPERACIÓN

FECHA DE EMISIÓN  
23/08/2024  
Indicación de diseño unicamente para referencia

CANAL DE GUAYAQUIL  
CGU S.A.

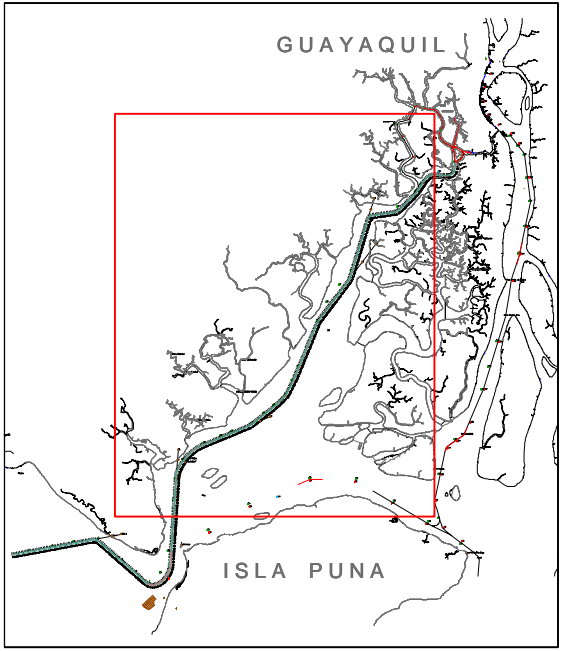
SEMANA  
2024 semana 36  
FECHA  
Del 2 al 8 de septiembre de 2024  
OBSERVACIONES  
Entrega de sedimentos al proyecto AQUAFOREST



AREAS DE TRABAJO  
 Dragas de succión en marcha - TSHD  
 Dragas de succión en marcha y tubería flotante (Proyecto Aquaforest)

