



M.I. MUNICIPALIDAD DE GUAYAQUIL

DOCUMENTO

Planificación semanal

NUMERO DOCUMENTO

CGU.WPR.0290.01

PROYECTO

DRAGADO DE PROFUNDIZACIÓN DEL CANAL DE ACCESO A LAS TERMINALES PORTUARIAS MARÍTIMAS Y FLUVIALES, PUBLICAS Y PRIVADAS DE GUAYAQUIL, INCLUYENDO SU MANTENIMIENTO Y OPERACIÓN

FECHA DE EMISIÓN

02/08/2024

Indicación de diseño únicamente para referencia

CANAL DE GUAYAQUIL



CGU S.A.

SEMANA

2024 semana 32

FECHA

Del 5 al 11 de agosto de 2024

OBSERVACIONES

Dragado de mantenimiento entre boya 2 y boya 13.

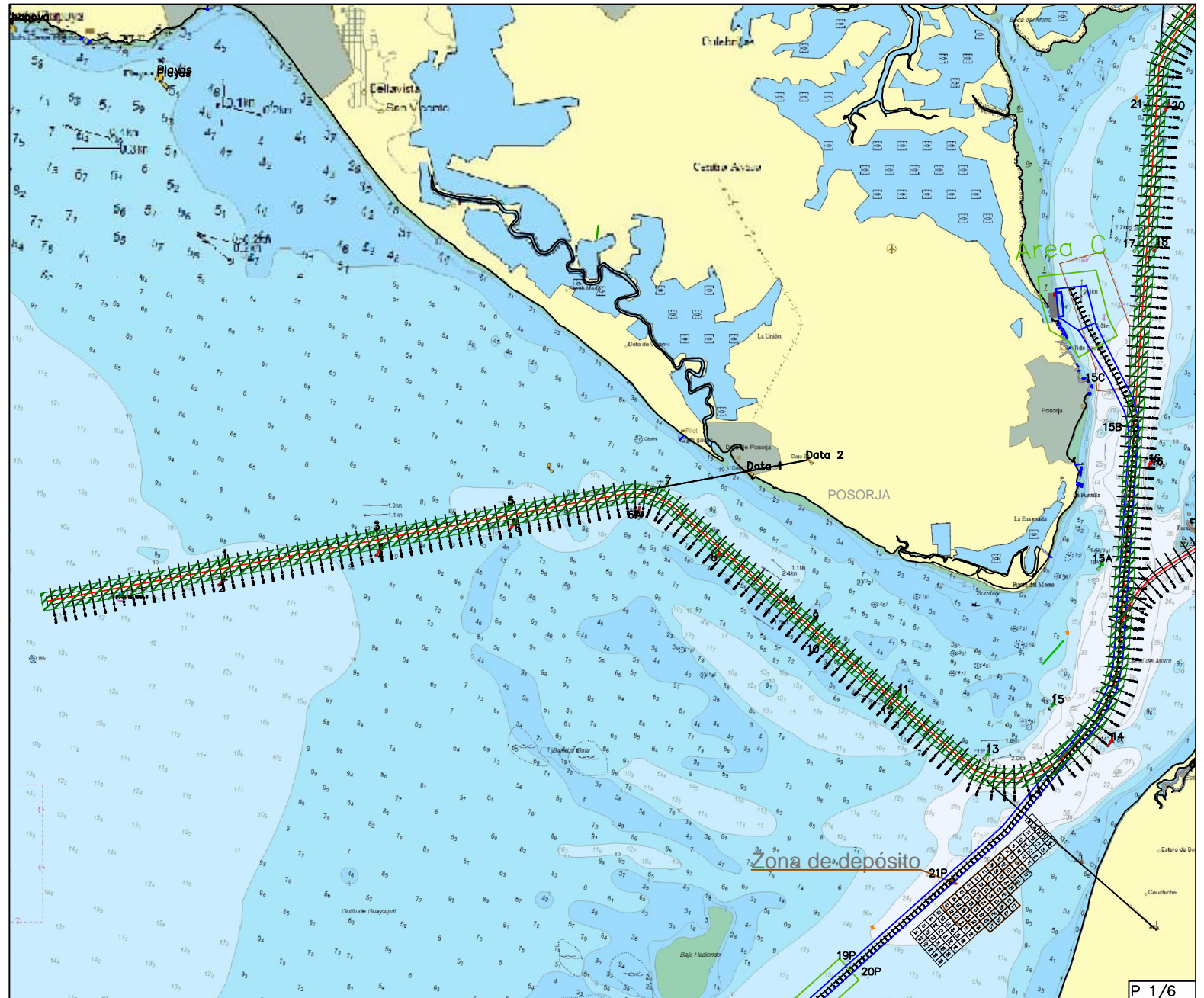
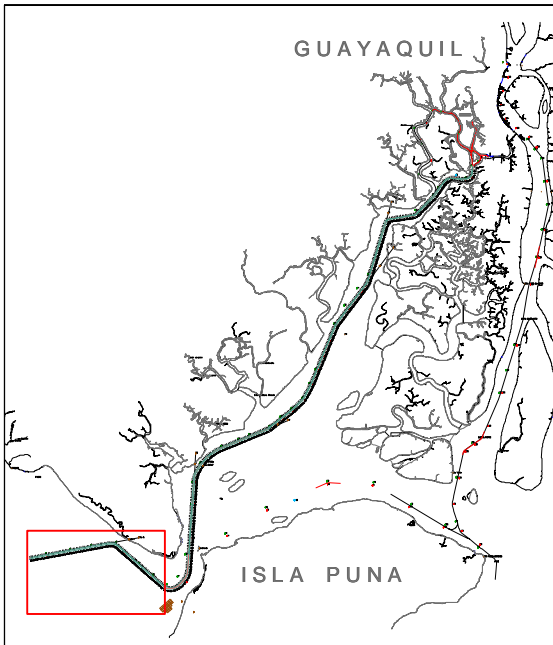

### AREAS DE TRABAJO

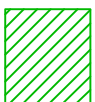

Dragas de succión en marcha  
- TSHD



M.I. MUNICIPALIDAD DE GUAYAQUIL

DOCUMENTO  
Planificación semanal  
NUMERO DOCUMENTO  
CGU.WPR.0290.01

PROYECTO  
DRAGADO DE PROFUNDIZACIÓN DEL CANAL DE ACCESO A LAS TERMINALES PORTUARIAS MARÍTIMAS Y FLUVIALES, PUBLICAS Y PRIVADAS DE GUAYAQUIL, INCLUYENDO SU MANTENIMIENTO Y OPERACIÓN

FECHA DE EMISIÓN  
02/08/2024  
Indicación de diseño unicamente para referencia



SEMANA  
2024 semana 32  
FECHA  
Del 5 al 11 de agosto de 2024  
OBSERVACIONES  
Dragado de mantenimiento entre boya 18 y 66.

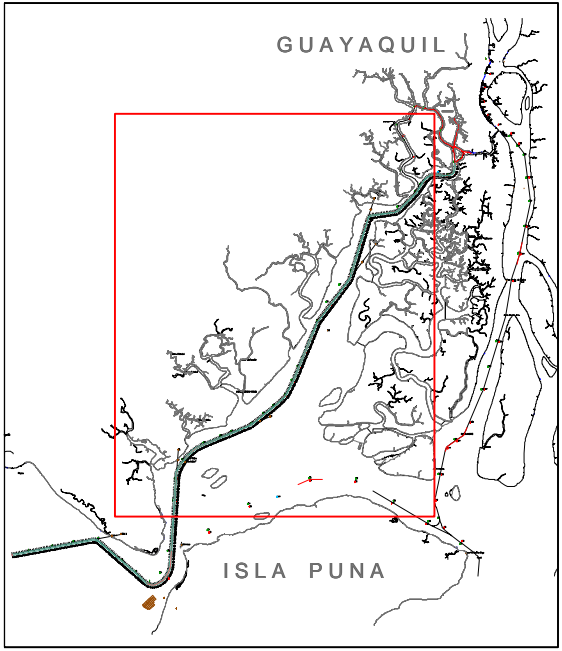

AREAS DE TRABAJO

- Dragas de succión en marcha - TSHD
- Dragas de succión en marcha y tubería flotante (Proyecto Aquaforest)

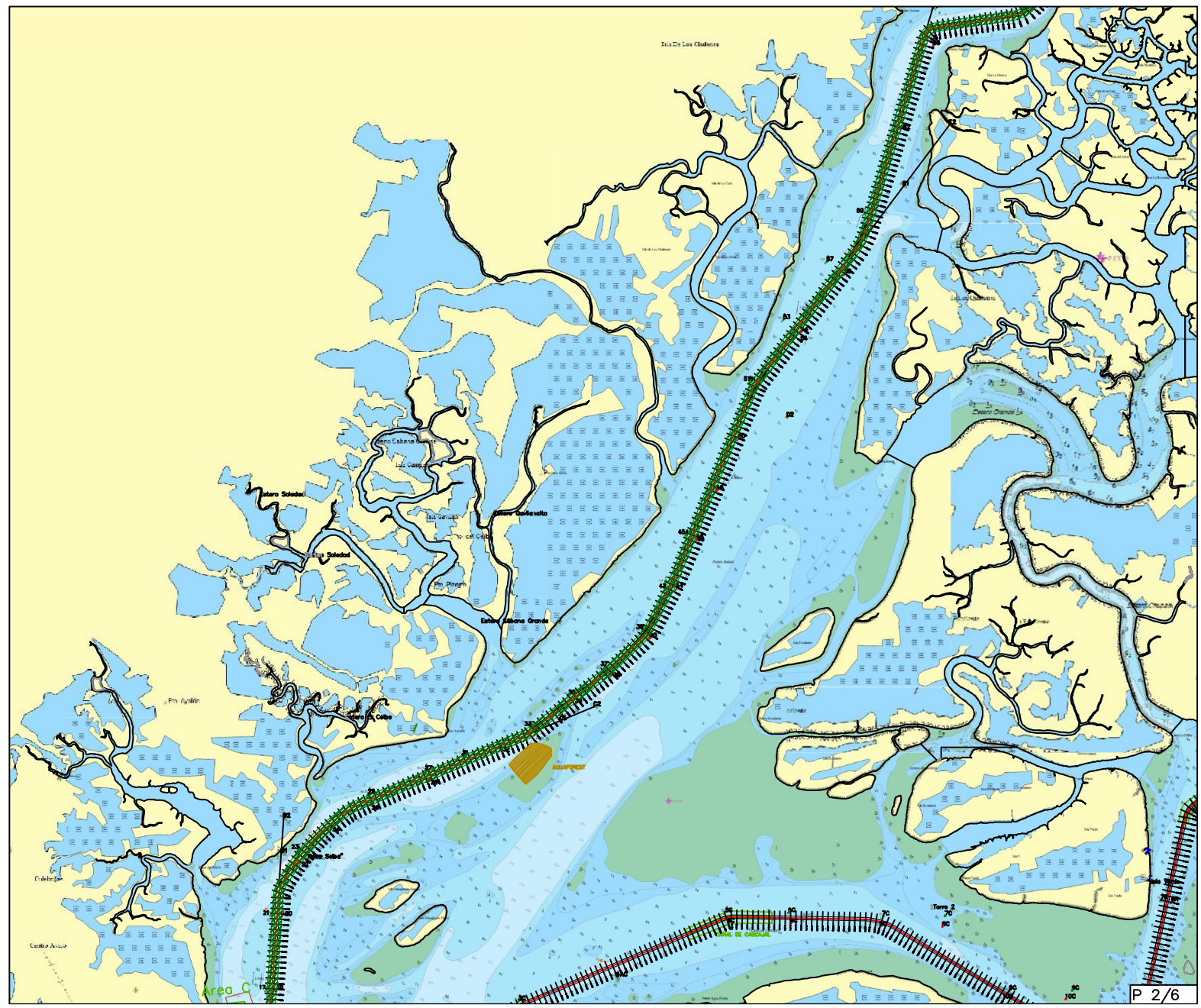



M.I. MUNICIPALIDAD DE GUAYAQUIL

DOCUMENTO  
Planificación semanal  
NUMERO DOCUMENTO  
CGU.WPR.0290.01



PROYECTO  
DRAGADO DE PROFUNDIZACIÓN DEL CANAL DE ACCESO A LAS TERMINALES PORTUARIAS MARITIMAS Y FLUVIALES, PUBLICAS Y PRIVADAS DE GUAYAQUIL, INCLUYENDO SU MANTENIMIENTO Y OPERACIÓN

FECHA DE EMISIÓN  
02/08/2024  
Indicación de diseño unicamente para referencia

CANAL DE GUAYAQUIL  
CGU S.A.

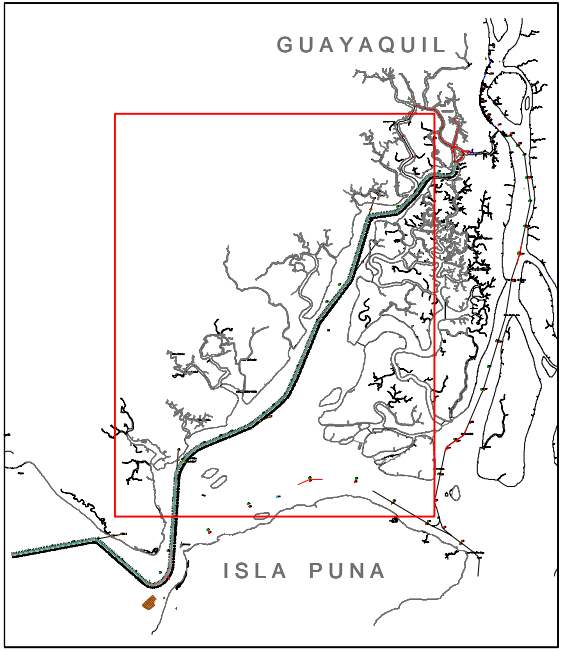
SEMANA  
2024 semana 32  
FECHA  
Del 5 al 11 de agosto de 2024  
OBSERVACIONES  
Entrega de sedimentos al proyecto AQUAFOREST



AREAS DE TRABAJO  
 Dragas de succión en marcha - TSHD  
 Dragas de succión en marcha y tubería flotante (Proyecto Aquaforest)

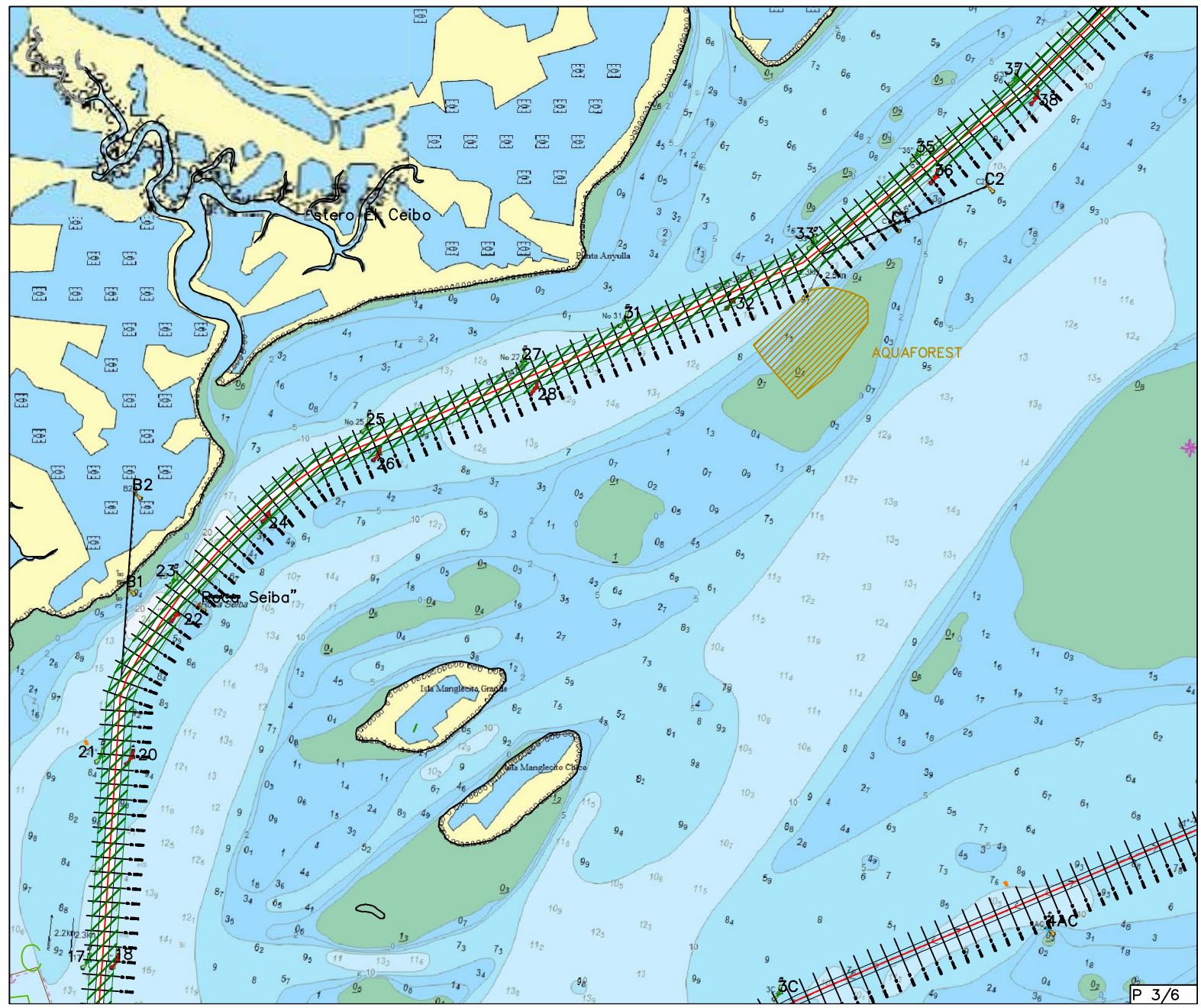



M.I. MUNICIPALIDAD DE GUAYAQUIL

DOCUMENTO  
Planificación semanal  
NUMERO DOCUMENTO  
CGU.WPR.0290.01

PROYECTO  
DRAGADO DE PROFUNDIZACIÓN DEL CANAL DE ACCESO A LAS TERMINALES PORTUARIAS MARÍTIMAS Y FLUVIALES, PUBLICAS Y PRIVADAS DE GUAYAQUIL, INCLUYENDO SU MANTENIMIENTO Y OPERACIÓN

FECHA DE EMISIÓN  
02/08/2024  
Indicación de diseño únicamente para referencia

CANAL DE GUAYAQUIL  
CGU S.A.

SEMANA  
2024 semana 33  
FECHA  
Del 12 al 18 de agosto de 2024  
OBSERVACIONES  
Dragado de mantenimiento entre boya 13 y boya 21.

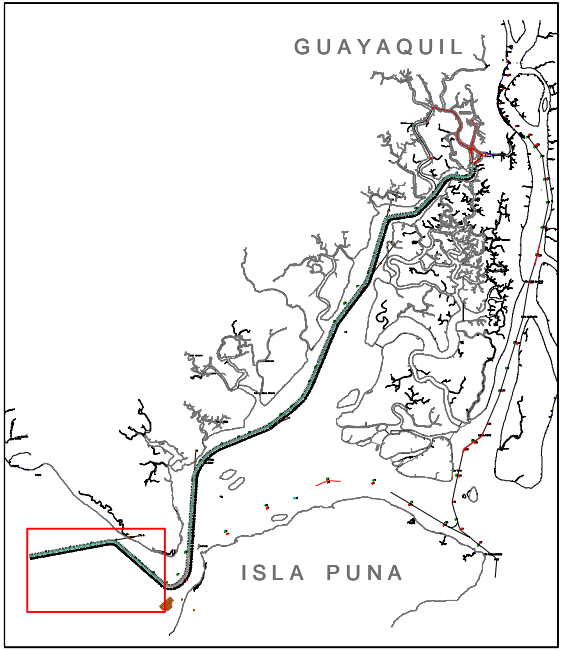

AREAS DE TRABAJO  
 Dragas de succión en marcha - TSHD

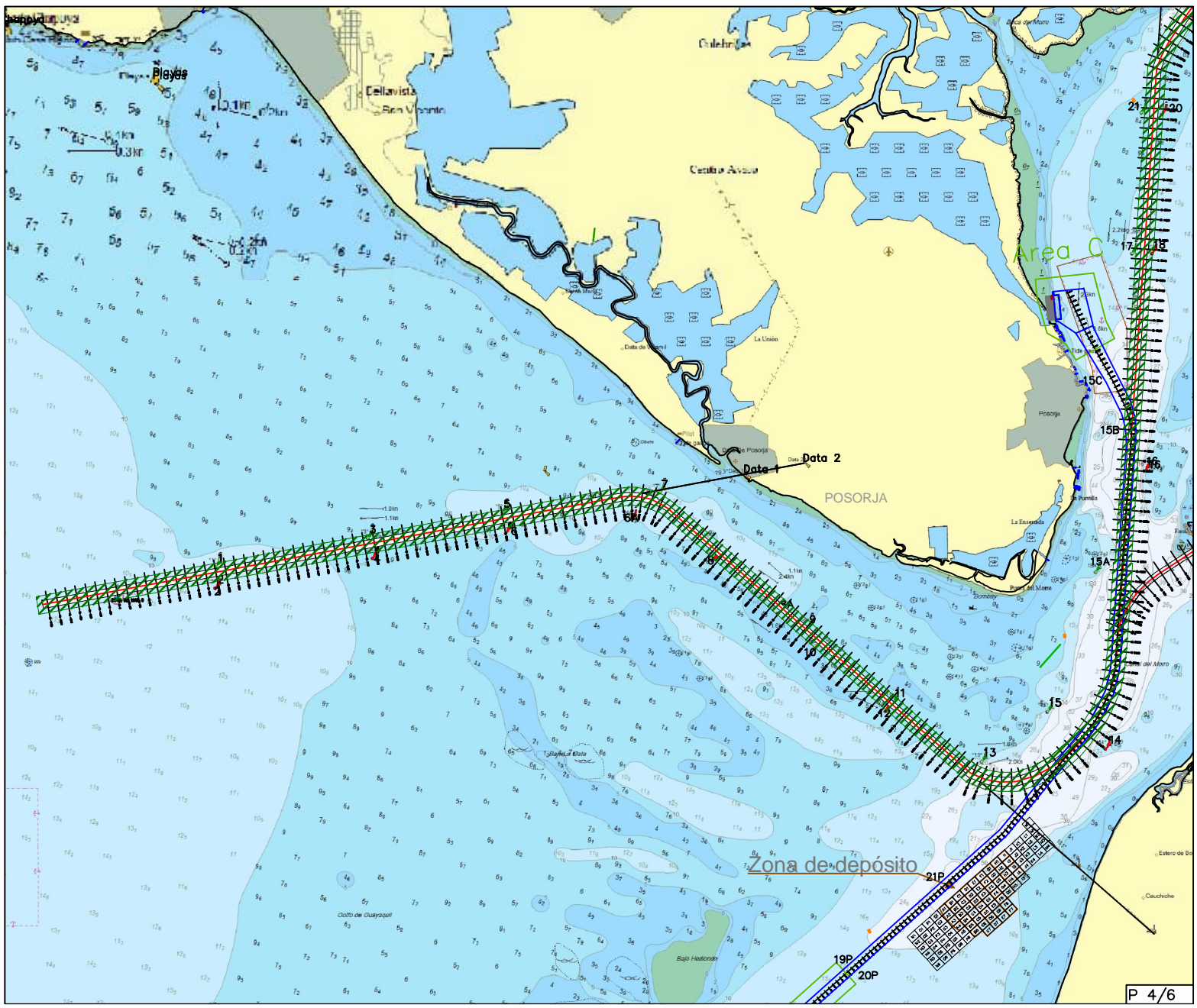



M.I. MUNICIPALIDAD DE GUAYAQUIL

DOCUMENTO  
Planificación semanal  
NUMERO DOCUMENTO  
CGU.WPR.0290.01

PROYECTO  
DRAGADO DE PROFUNDIZACIÓN DEL CANAL DE ACCESO A LAS TERMINALES PORTUARIAS MARÍTIMAS Y FLUVIALES, PUBLICAS Y PRIVADAS DE GUAYAQUIL, INCLUYENDO SU MANTENIMIENTO Y OPERACIÓN

FECHA DE EMISIÓN  
02/08/2024  
Indicación de diseño únicamente para referencia

CANAL DE GUAYAQUIL  
CGU S.A.

SEMANA  
2024 semana 33  
FECHA  
Del 12 al 18 de agosto de 2024  
OBSERVACIONES  
Dragado de mantenimiento entre boya 18 y 66.

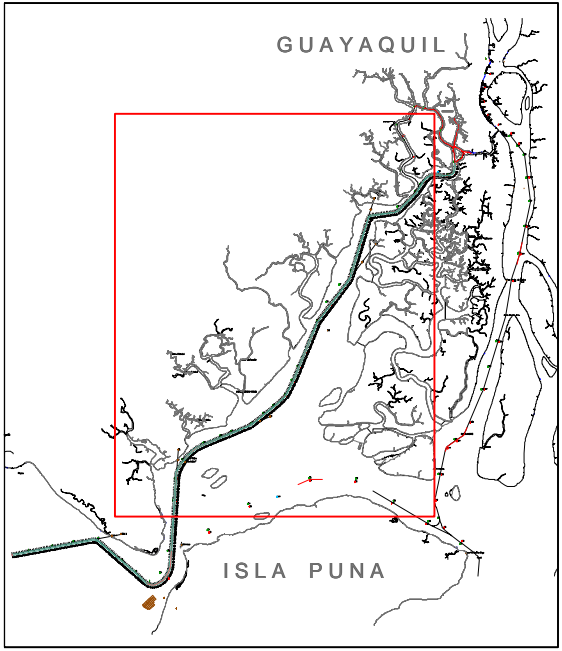

AREAS DE TRABAJO

- Dragas de succión en marcha - TSHD
- Dragas de succión en marcha y tubería flotante (Proyecto Aquaforest)

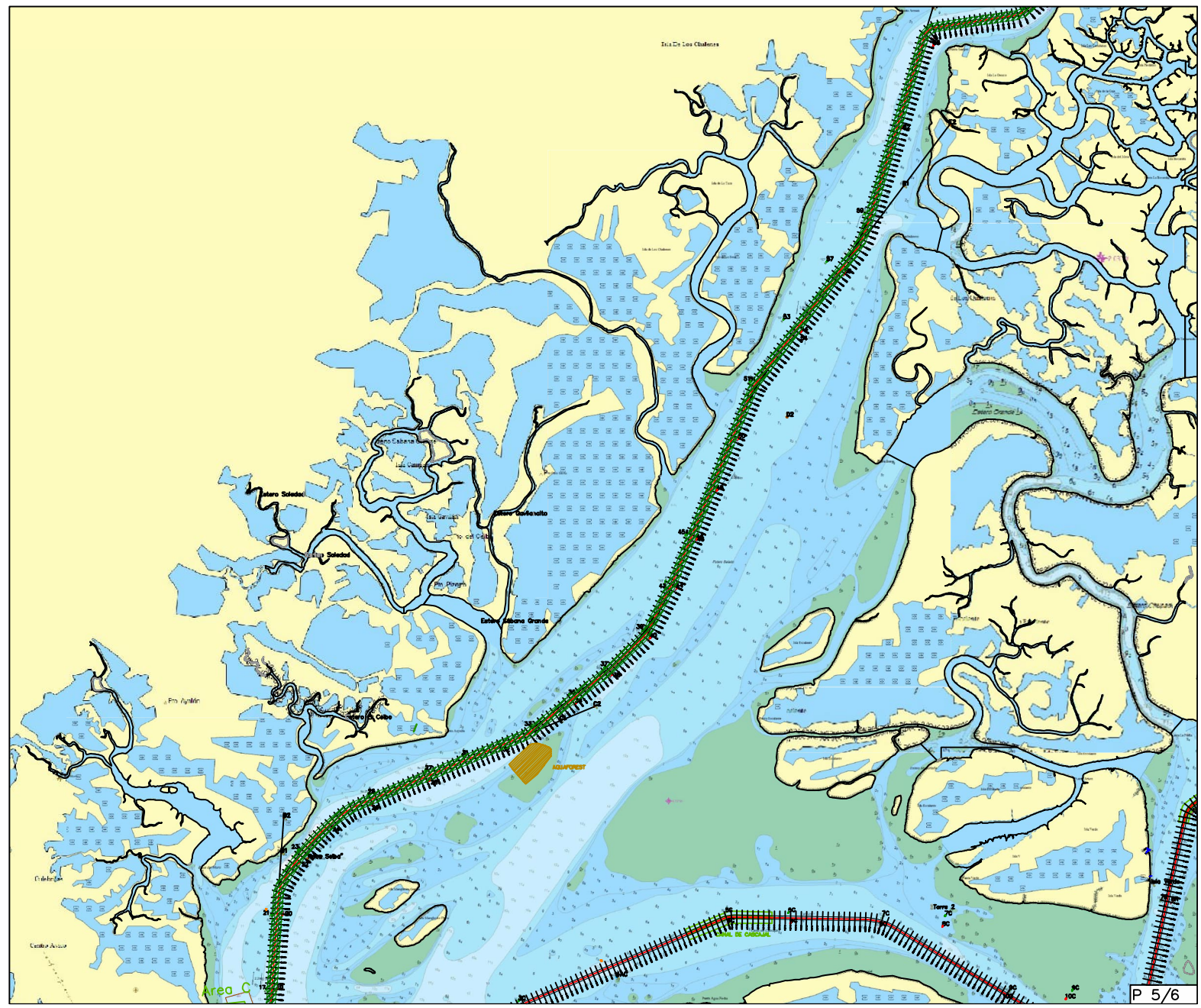



M.I. MUNICIPALIDAD DE GUAYAQUIL

DOCUMENTO  
Planificación semanal  
NUMERO DOCUMENTO  
CGU.WPR.0290.01



PROYECTO  
DRAGADO DE PROFUNDIZACIÓN DEL CANAL DE ACCESO A LAS TERMINALES PORTUARIAS MARÍTIMAS Y FLUVIALES, PÚBLICAS Y PRIVADAS DE GUAYAQUIL, INCLUYENDO SU MANTENIMIENTO Y OPERACIÓN

FECHA DE EMISIÓN  
02/08/2024  
Indicación de diseño únicamente para referencia

CANAL DE GUAYAQUIL  
CGU S.A.

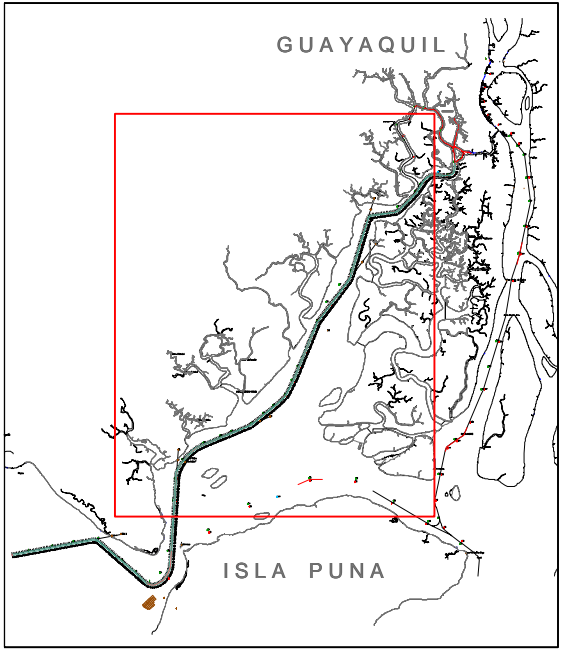
SEMANA  
2024 semana 33  
FECHA  
Del 12 al 18 de agosto de 2024  
OBSERVACIONES  
Entrega de sedimentos al proyecto AQUAFORST

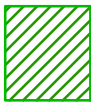

AREAS DE TRABAJO  
 Dragas de succión en marcha - TSHD  
 Dragas de succión en marcha y tubería flotante (Proyecto Aquaforest)

