



M.I. MUNICIPALIDAD DE GUAYAQUIL

DOCUMENTO

Planificación semanal

NUMERO DOCUMENTO

CGU.WPR.0288.01

PROYECTO

DRAGADO DE PROFUNDIZACIÓN DEL CANAL DE ACCESO A LAS TERMINALES PORTUARIAS MARÍTIMAS Y FLUVIALES, PÚBLICAS Y PRIVADAS DE GUAYAQUIL, INCLUYENDO SU MANTENIMIENTO Y OPERACIÓN

FECHA DE EMISIÓN

19/07/2024

Indicación de diseño únicamente para referencia

CANAL DE GUAYAQUIL



CGU S.A.

SEMANA

2024 semana 30

FECHA



Del 22 al 28 de julio del 2024

OBSERVACIONES

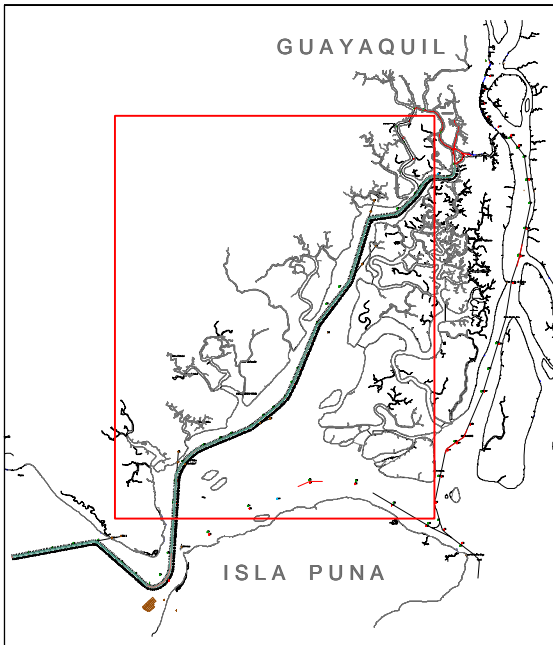
Dragado de mantenimiento entre boya 18 y 66.



AREAS DE TRABAJO

-  Dragas de succión en marcha - TSHD
-  Dragas de succión en marcha y tubería flotante (Proyecto Aquaforest)





M.I. MUNICIPALIDAD DE GUAYAQUIL

DOCUMENTO
Planificación semanal
NUMERO DOCUMENTO
CGU.WPR.0288.01

PROYECTO
DRAGADO DE PROFUNDIZACIÓN DEL CANAL DE ACCESO A LAS TERMINALES PORTUARIAS MARITIMAS Y FLUVIALES, PUBLICAS Y PRIVADAS DE GUAYAQUIL, INCLUYENDO SU MANTENIMIENTO Y OPERACIÓN

FECHA DE EMISIÓN
19/07/2024
Indicación de diseño únicamente para referencia

CANAL DE GUAYAQUIL
CGU S.A.

SEMANA
2024 semana 30
FECHA
Del 22 al 28 de julio de 2024
OBSERVACIONES
Actividades de dragado en el Estero Cobina, Estero Salado, Estero El Muerto, Estero Del Muerto y Estero Santa Ana

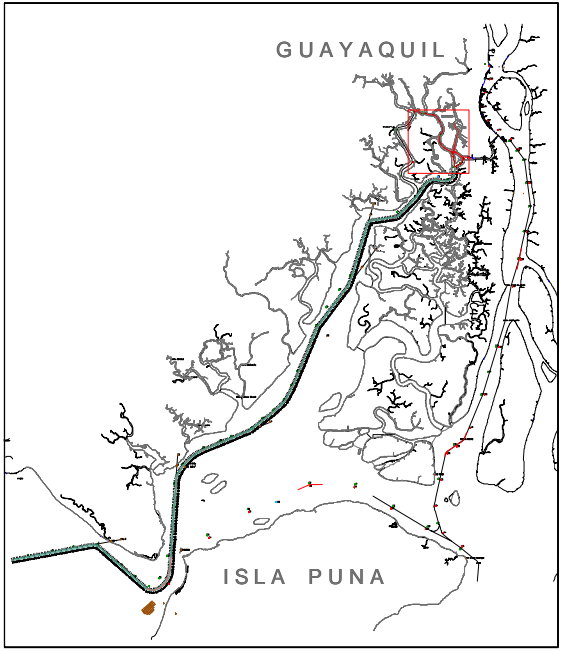

AREAS DE TRABAJO
 Dragas de succión en marcha - TSHD

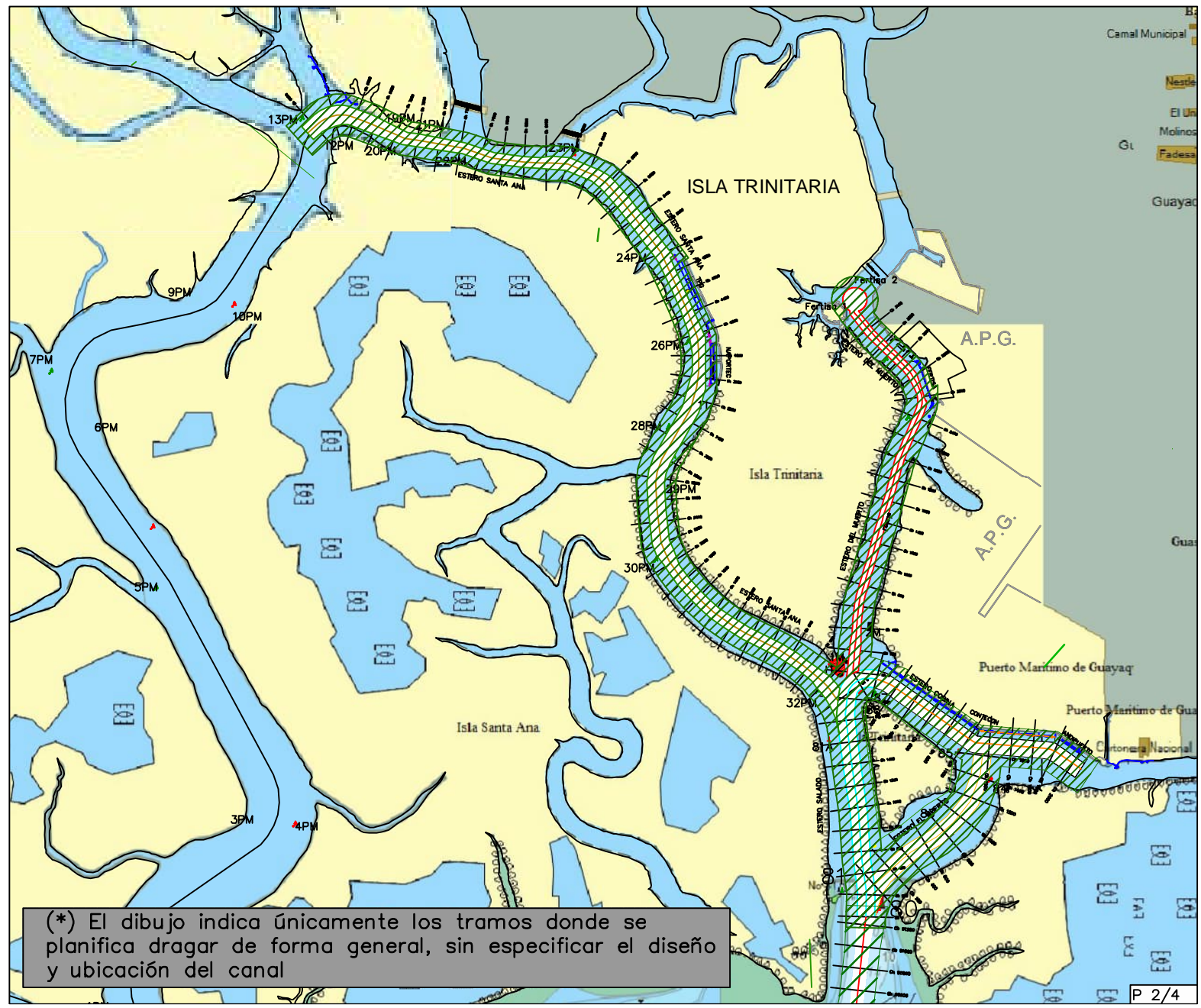

(* El dibujo indica únicamente los tramos donde se planifica dragar de forma general, sin especificar el diseño y ubicación del canal



M.I. MUNICIPALIDAD DE GUAYAQUIL

DOCUMENTO
Planificación semanal
NUMERO DOCUMENTO
CGU.WPR.0288.01

PROYECTO
DRAGADO DE PROFUNDIZACIÓN DEL CANAL DE ACCESO A LAS TERMINALES PORTUARIAS MARÍTIMAS Y FLUVIALES, PUBLICAS Y PRIVADAS DE GUAYAQUIL, INCLUYENDO SU MANTENIMIENTO Y OPERACIÓN

FECHA DE EMISIÓN
19/07/2024
Indicación de diseño únicamente para referencia

CANAL DE GUAYAQUIL
CGU S.A.

SEMANA
2024 semana 31
FECHA
Del 29 de julio al 4 de agosto de 2024
OBSERVACIONES
Dragado de mantenimiento entre boya 18 y 66.

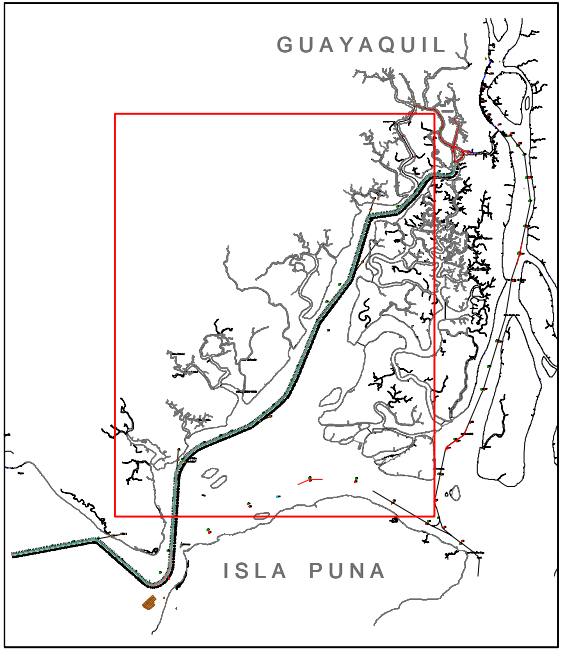

AREAS DE TRABAJO

- Dragas de succión en marcha - TSHD
- Dragas de succión en marcha y tubería flotante (Proyecto Aquaforest)





M.I. MUNICIPALIDAD DE GUAYAQUIL

DOCUMENTO
Planificación semanal
NUMERO DOCUMENTO
CGU.WPR.0288.01

PROYECTO
DRAGADO DE PROFUNDIZACIÓN DEL CANAL DE ACCESO A LAS TERMINALES PORTUARIAS MARITIMAS Y FLUVIALES, PUBLICAS Y PRIVADAS DE GUAYAQUIL, INCLUYENDO SU MANTENIMIENTO Y OPERACIÓN

FECHA DE EMISIÓN
19/07/2024
Indicación de diseño únicamente para referencia

CANAL DE GUAYAQUIL
CGU S.A.

SEMANA
2024 semana 31
FECHA
Del 29 de julio al 4 de agosto de 2024
OBSERVACIONES
Actividades de dragado en el Estero Cobina, Estero Salado, Estero El Muerto, Estero Del Muerto y Estero Santa Ana

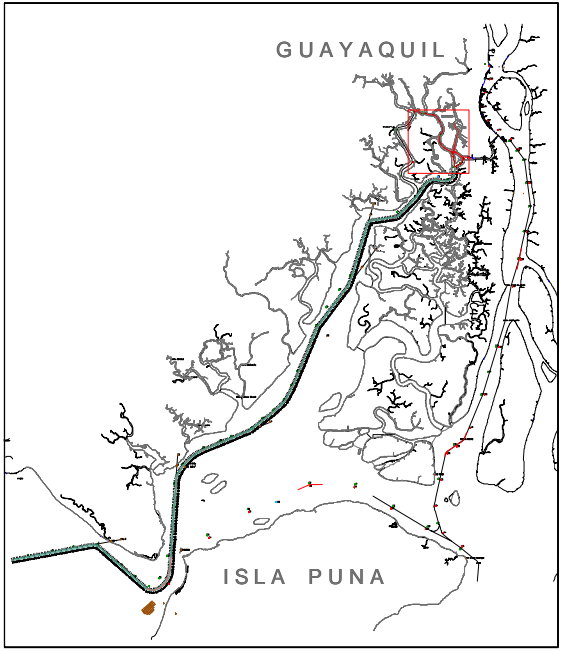

AREAS DE TRABAJO
 Dragas de succión en marcha - TSHD

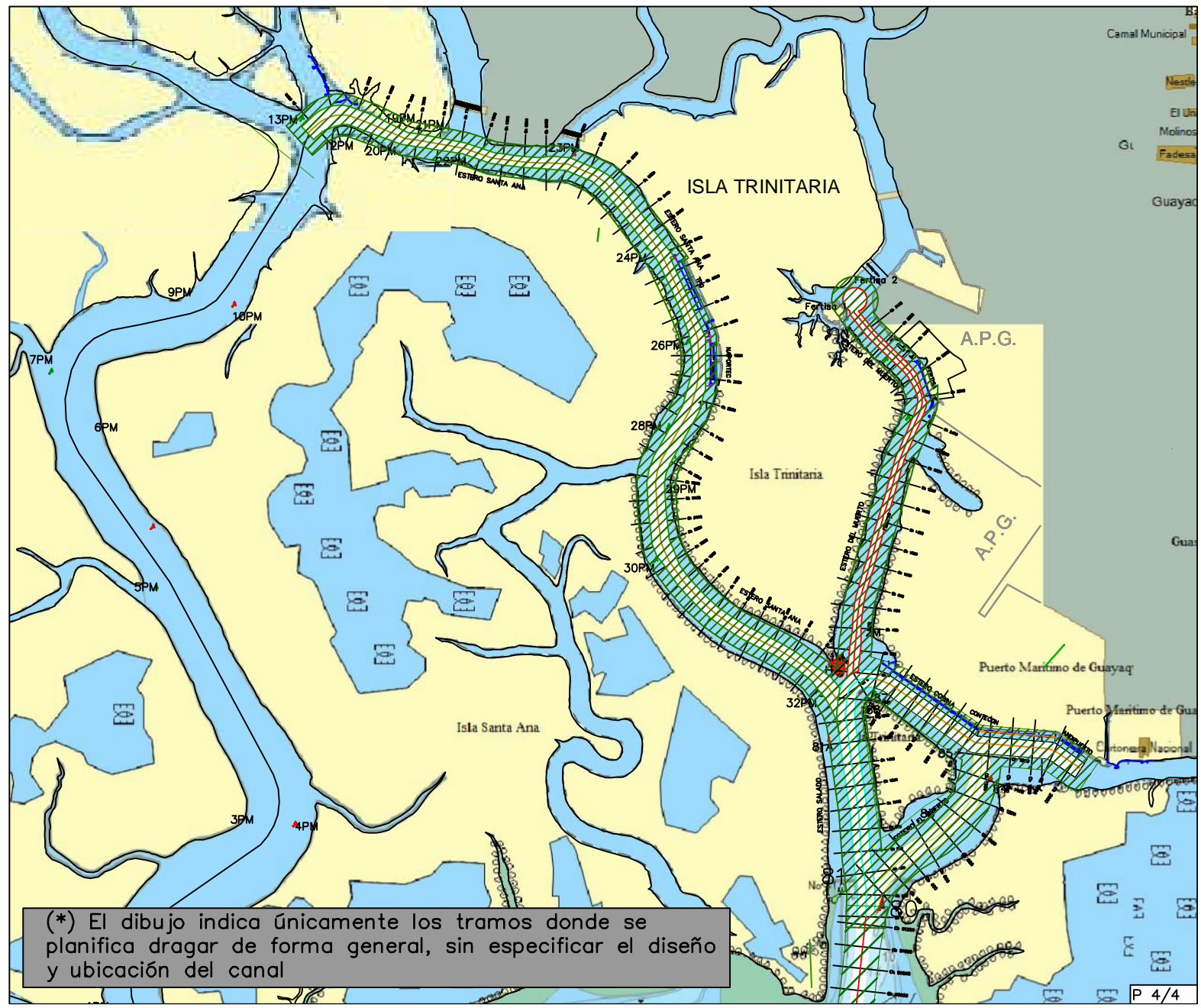

(* El dibujo indica únicamente los tramos donde se planifica dragar de forma general, sin especificar el diseño y ubicación del canal