



M.I. MUNICIPALIDAD DE GUAYAQUIL

DOCUMENTO  
Planificación semanal  
NUMERO DOCUMENTO  
CGU.WPR.0286.01

PROYECTO  
DRAGADO DE PROFUNDIZACIÓN DEL CANAL DE ACCESO A LAS TERMINALES PORTUARIAS MARÍTIMAS Y FLUVIALES, PUBLICAS Y PRIVADAS DE GUAYAQUIL, INCLUYENDO SU MANTENIMIENTO Y OPERACIÓN

FECHA DE EMISIÓN  
05/07/2024  
Indicación de diseño únicamente para referencia

CANAL DE GUAYAQUIL  
CGU S.A.

SEMANA  
2024 semana 28  
FECHA  
Del 08 al 14 de julio del 2024  
OBSERVACIONES  
Dragado de mantenimiento entre boya 2 y boya 13.

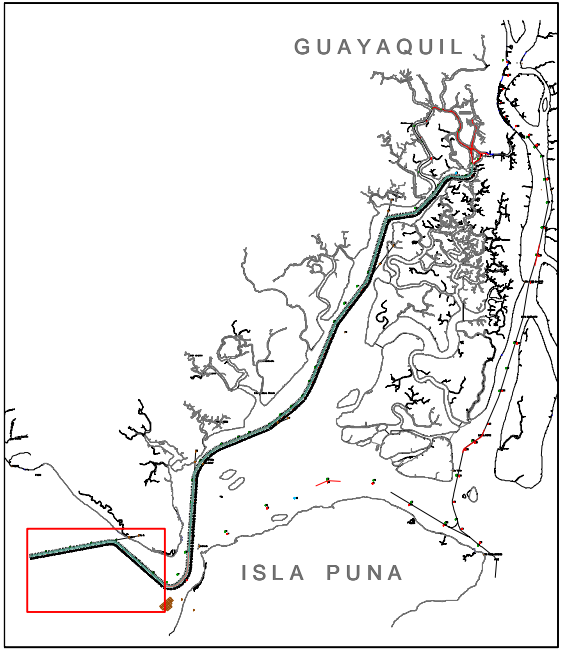

AREAS DE TRABAJO  
 Dragas de succión en marcha - TSHD

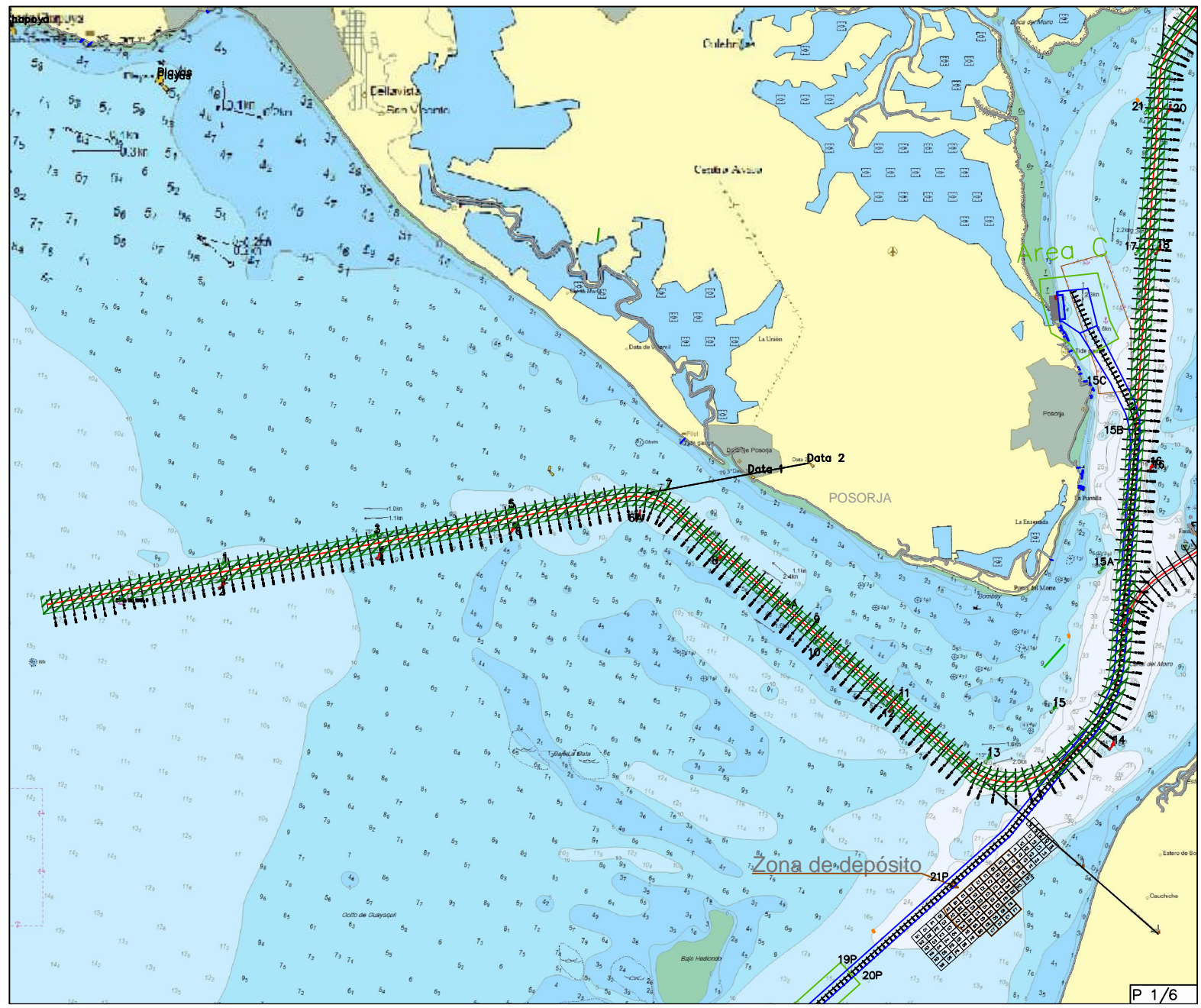



M.I. MUNICIPALIDAD DE GUAYAQUIL

DOCUMENTO  
Planificación semanal  
NUMERO DOCUMENTO  
CGU.WPR.0286.01



PROYECTO  
DRAGADO DE PROFUNDIZACIÓN DEL CANAL DE ACCESO A LAS TERMINALES PORTUARIAS MARÍTIMAS Y FLUVIALES, PUBLICAS Y PRIVADAS DE GUAYAQUIL, INCLUYENDO SU MANTENIMIENTO Y OPERACIÓN

FECHA DE EMISIÓN  
05/07/2024  
Indicación de diseño únicamente para referencia

CANAL DE GUAYAQUIL  
CGU S.A.

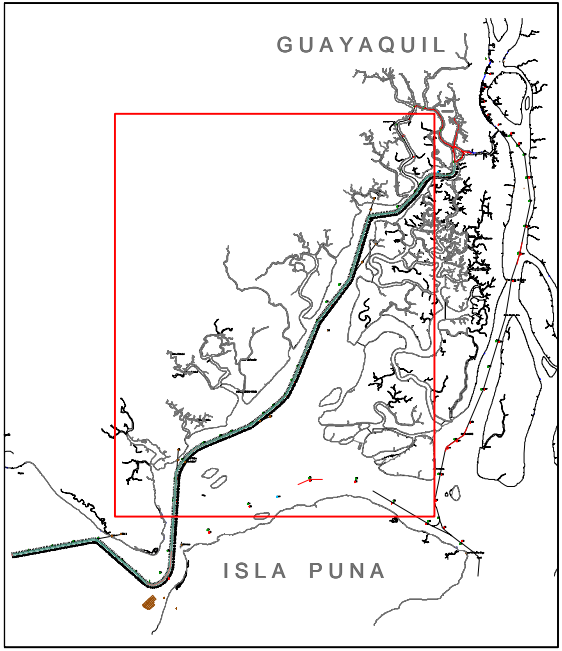
SEMANA  
2024 semana 28  
FECHA  
Del 08 al 14 de julio del 2024  
OBSERVACIONES  
Dragado de mantenimiento entre boya 18 y 66.



AREAS DE TRABAJO  
 Dragas de succión en marcha - TSHD  
 Dragas de succión en marcha y tubería flotante (Proyecto Aquaforest)

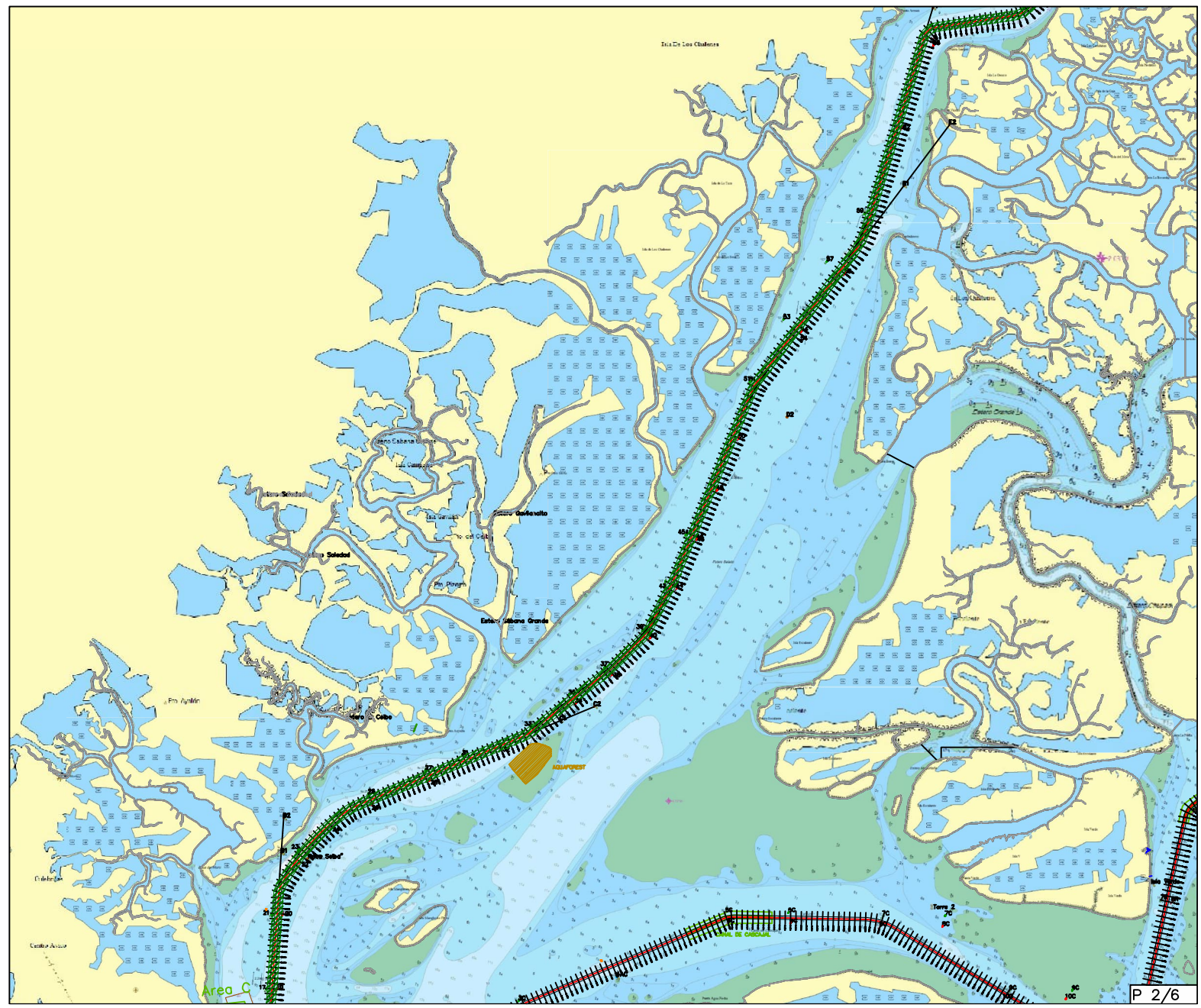



M.I. MUNICIPALIDAD DE GUAYAQUIL

DOCUMENTO  
Planificación semanal  
NUMERO DOCUMENTO  
CGU.WPR.0286.01



PROYECTO  
DRAGADO DE PROFUNDIZACIÓN DEL CANAL DE ACCESO A LAS TERMINALES PORTUARIAS MARÍTIMAS Y FLUVIALES, PUBLICAS Y PRIVADAS DE GUAYAQUIL, INCLUYENDO SU MANTENIMIENTO Y OPERACIÓN

FECHA DE EMISIÓN  
05/07/2024  
Indicación de diseño únicamente para referencia

CANAL DE GUAYAQUIL  
CGU S.A.

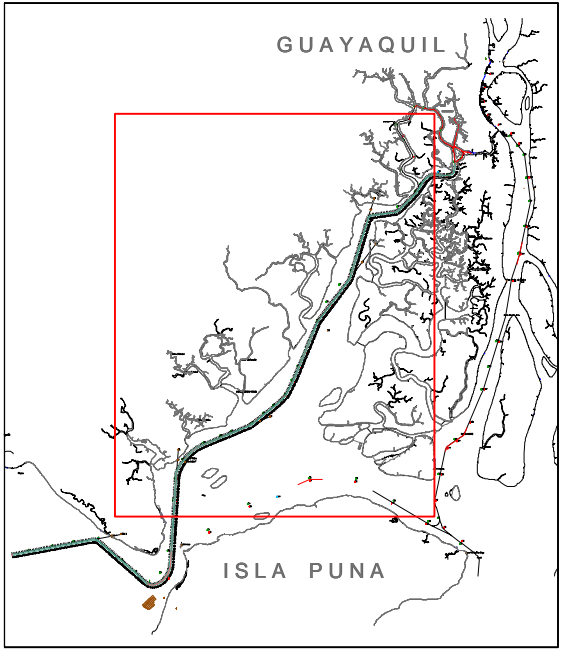
SEMANA  
2024 semana 28  
FECHA  
Del 08 al 14 de julio del 2024  
OBSERVACIONES  
Entrega de sedimentos al proyecto AQUAFOREST



AREAS DE TRABAJO  
 Dragas de succión en marcha - TSHD  
 Dragas de succión en marcha y tubería flotante (Proyecto Aquaforest)

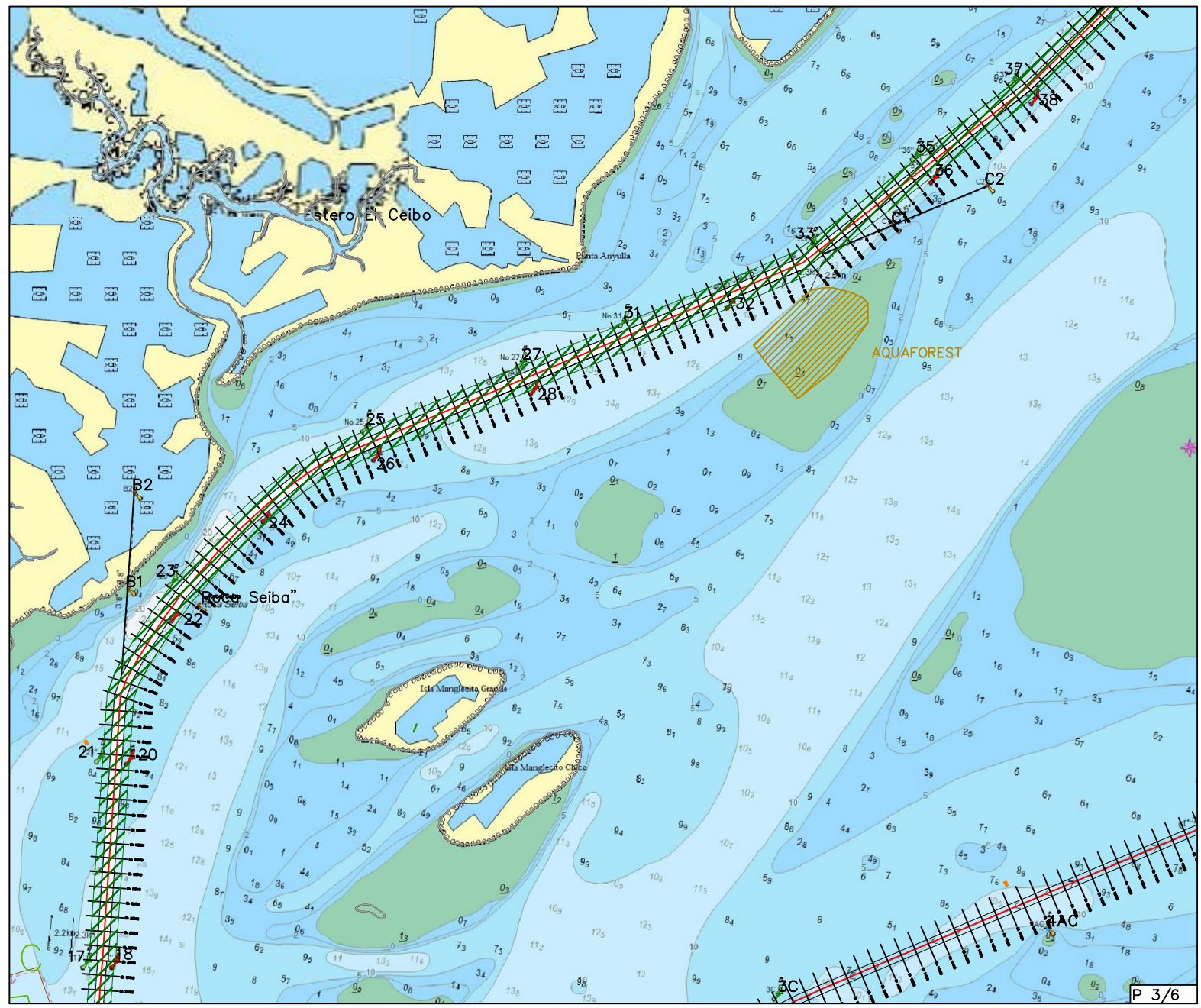



M.I. MUNICIPALIDAD DE GUAYAQUIL

DOCUMENTO  
Planificación semanal  
NUMERO DOCUMENTO  
CGU.WPR.0286.01

PROYECTO  
DRAGADO DE PROFUNDIZACIÓN DEL CANAL DE ACCESO A LAS TERMINALES PORTUARIAS MARÍTIMAS Y FLUVIALES, PUBLICAS Y PRIVADAS DE GUAYAQUIL, INCLUYENDO SU MANTENIMIENTO Y OPERACIÓN

FECHA DE EMISIÓN  
05/07/2024  
Indicación de diseño únicamente para referencia

CANAL DE GUAYAQUIL  
CGU S.A.

SEMANA  
2024 semana 29  
FECHA  
Del 15 al 21 de julio de 2024  
OBSERVACIONES  
Actividades de dragado en el Estero Cobina, Estero Salado, Estero El Muerto, Estero Del Muerto y Estero Santa Ana

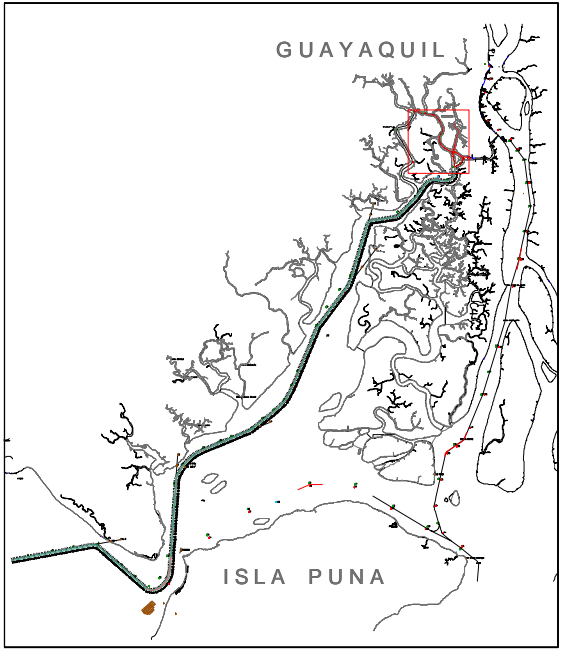

AREAS DE TRABAJO  
 Dragas de succión en marcha - TSHD

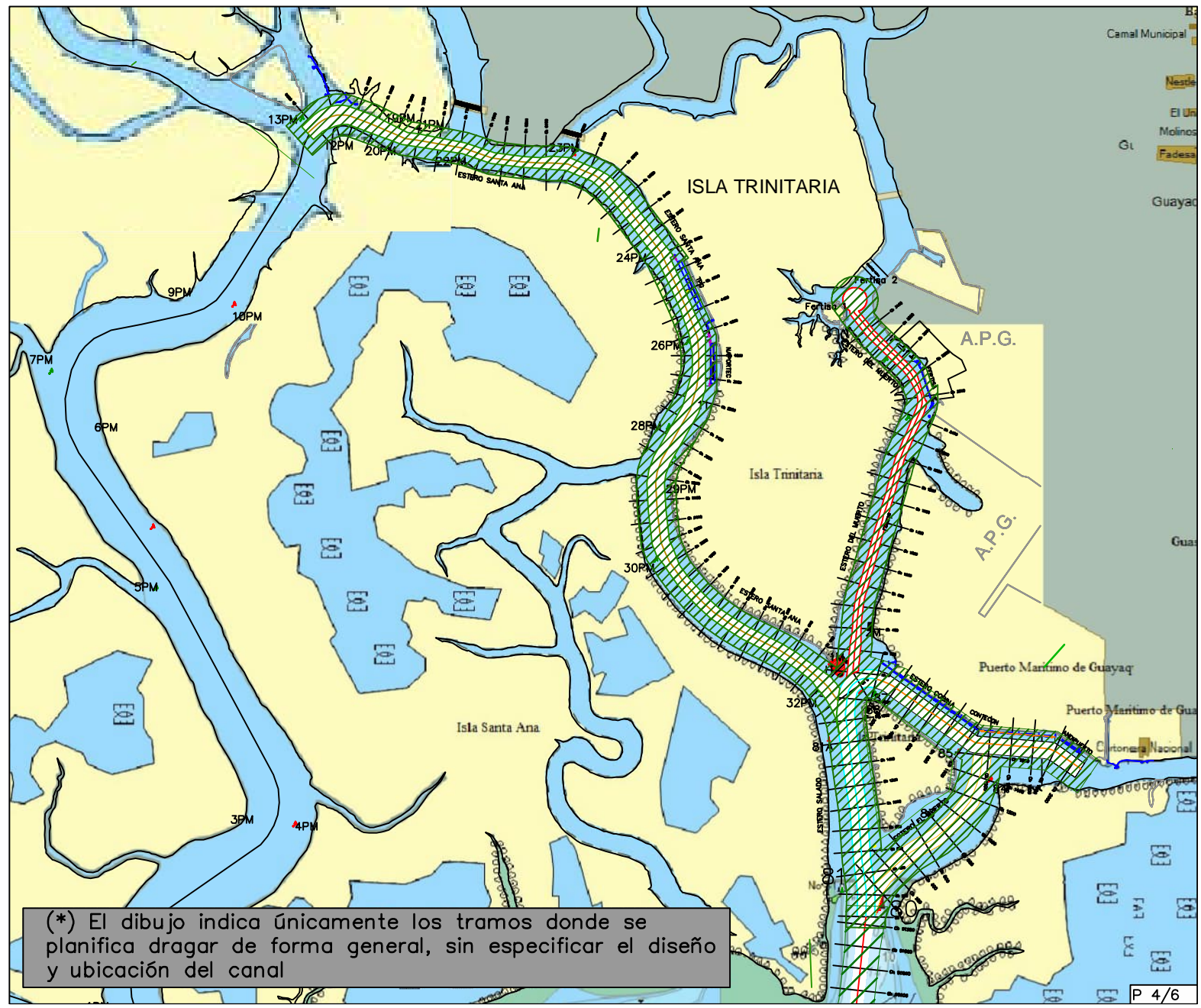

(\* El dibujo indica únicamente los tramos donde se planifica dragar de forma general, sin especificar el diseño y ubicación del canal



M.I. MUNICIPALIDAD DE GUAYAQUIL

DOCUMENTO  
Planificación semanal  
NUMERO DOCUMENTO  
CGU.WPR.0286.01

PROYECTO  
DRAGADO DE PROFUNDIZACIÓN DEL CANAL DE ACCESO A LAS TERMINALES PORTUARIAS MARÍTIMAS Y FLUVIALES, PUBLICAS Y PRIVADAS DE GUAYAQUIL, INCLUYENDO SU MANTENIMIENTO Y OPERACIÓN

FECHA DE EMISIÓN  
05/07/2024  
Indicación de diseño únicamente para referencia

CANAL DE GUAYAQUIL  
CGU S.A.

SEMANA  
2024 semana 29  
FECHA  
Del 15 al 21 de julio del 2024  
OBSERVACIONES  
Dragado de mantenimiento entre boya 18 y 66.

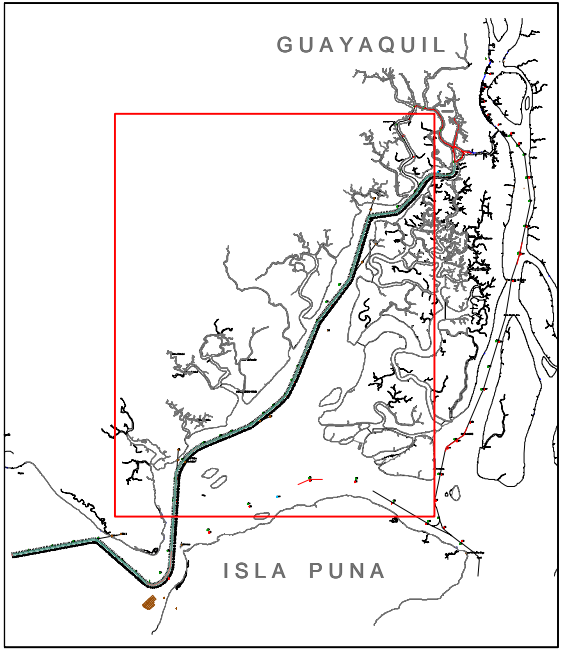

AREAS DE TRABAJO  
[Green hatched box] Dragas de succión en marcha - TSHD  
[Orange hatched box] Dragas de succión en marcha y tubería flotante (Proyecto Aquaforest)

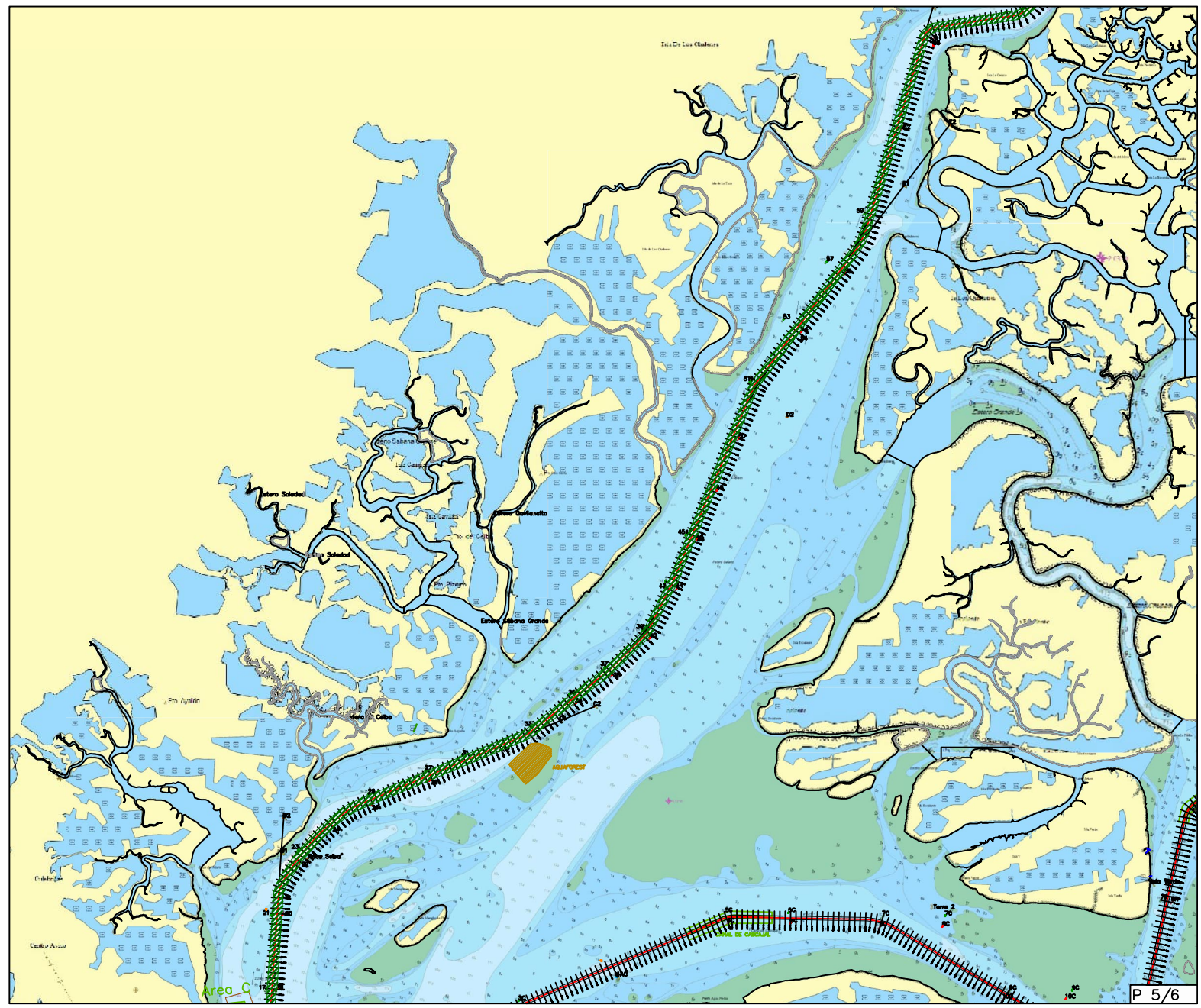



M.I. MUNICIPALIDAD DE GUAYAQUIL

DOCUMENTO  
Planificación semanal  
NUMERO DOCUMENTO  
CGU.WPR.0286.01



PROYECTO  
DRAGADO DE PROFUNDIZACIÓN DEL CANAL DE ACCESO A LAS TERMINALES PORTUARIAS MARÍTIMAS Y FLUVIALES, PÚBLICAS Y PRIVADAS DE GUAYAQUIL, INCLUYENDO SU MANTENIMIENTO Y OPERACIÓN

FECHA DE EMISIÓN  
05/07/2024  
Indicación de diseño únicamente para referencia

CANAL DE GUAYAQUIL  
CGU S.A.

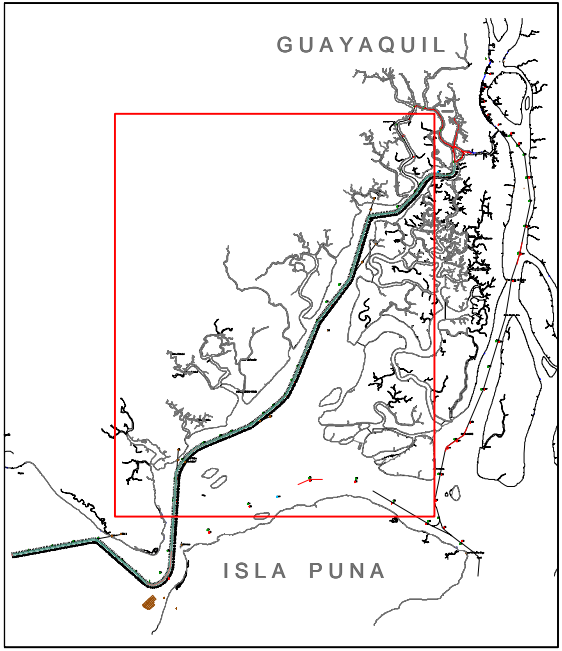
SEMANA  
2024 semana 29  
FECHA  
Del 15 al 21 de julio del 2024  
OBSERVACIONES  
Entrega de sedimentos al proyecto AQUAFOREST



AREAS DE TRABAJO  
 Dragas de succión en marcha - TSHD  
 Dragas de succión en marcha y tubería flotante (Proyecto Aquaforest)

