



M.I. MUNICIPALIDAD DE GUAYAQUIL

DOCUMENTO
Planificación semanal
NUMERO DOCUMENTO
CGU.WPR.0285.01

PROYECTO
DRAGADO DE PROFUNDIZACIÓN DEL CANAL DE ACCESO A LAS TERMINALES PORTUARIAS MARÍTIMAS Y FLUVIALES, PUBLICAS Y PRIVADAS DE GUAYAQUIL, INCLUYENDO SU MANTENIMIENTO Y OPERACIÓN

FECHA DE EMISIÓN
28/06/2024
Indicación de diseño únicamente para referencia

CANAL DE GUAYAQUIL
CGU S.A.

SEMANA
2024 semana 27
FECHA
Del 01 al 07 de julio del 2024
OBSERVACIONES
Dragado de mantenimiento entre boya 2 y boya 13.

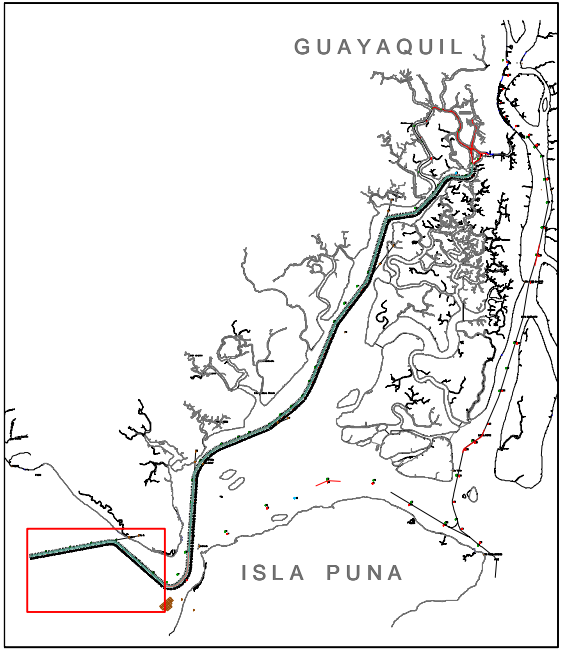

AREAS DE TRABAJO
 Dragas de succión en marcha - TSHD

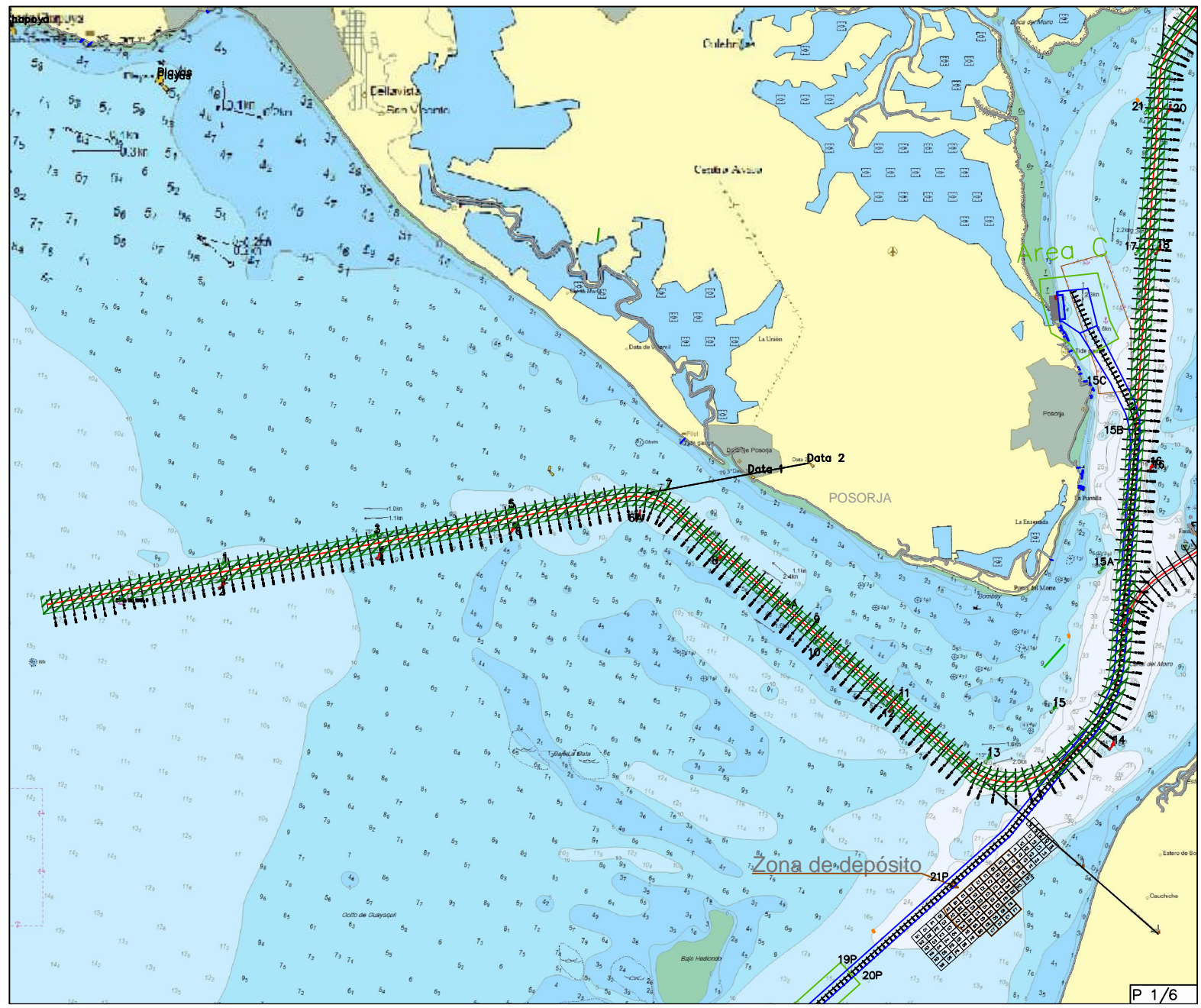



M.I. MUNICIPALIDAD DE GUAYAQUIL

DOCUMENTO
Planificación semanal
NUMERO DOCUMENTO
CGU.WPR.0285.01

PROYECTO
DRAGADO DE PROFUNDIZACIÓN DEL CANAL DE ACCESO A LAS TERMINALES PORTUARIAS MARÍTIMAS Y FLUVIALES, PUBLICAS Y PRIVADAS DE GUAYAQUIL, INCLUYENDO SU MANTENIMIENTO Y OPERACIÓN

FECHA DE EMISIÓN
28/06/2024
Indicación de diseño unicamente para referencia

CANAL DE GUAYAQUIL
CGU S.A.

SEMANA
2024 semana 27
FECHA
Del 01 al 07 de julio del 2024
OBSERVACIONES
Dragado de mantenimiento entre boya 18 y 66.

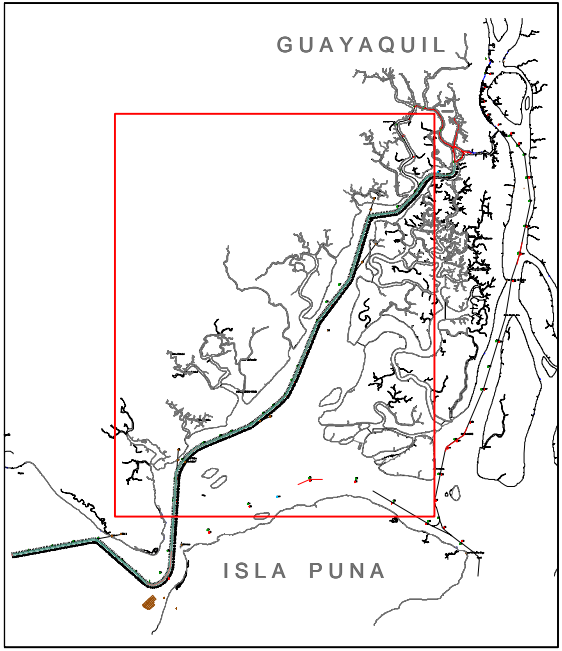

AREAS DE TRABAJO
Dragas de succión en marcha - TSHD
Dragas de succión en marcha y tubería flotante (Proyecto Aquaforest)

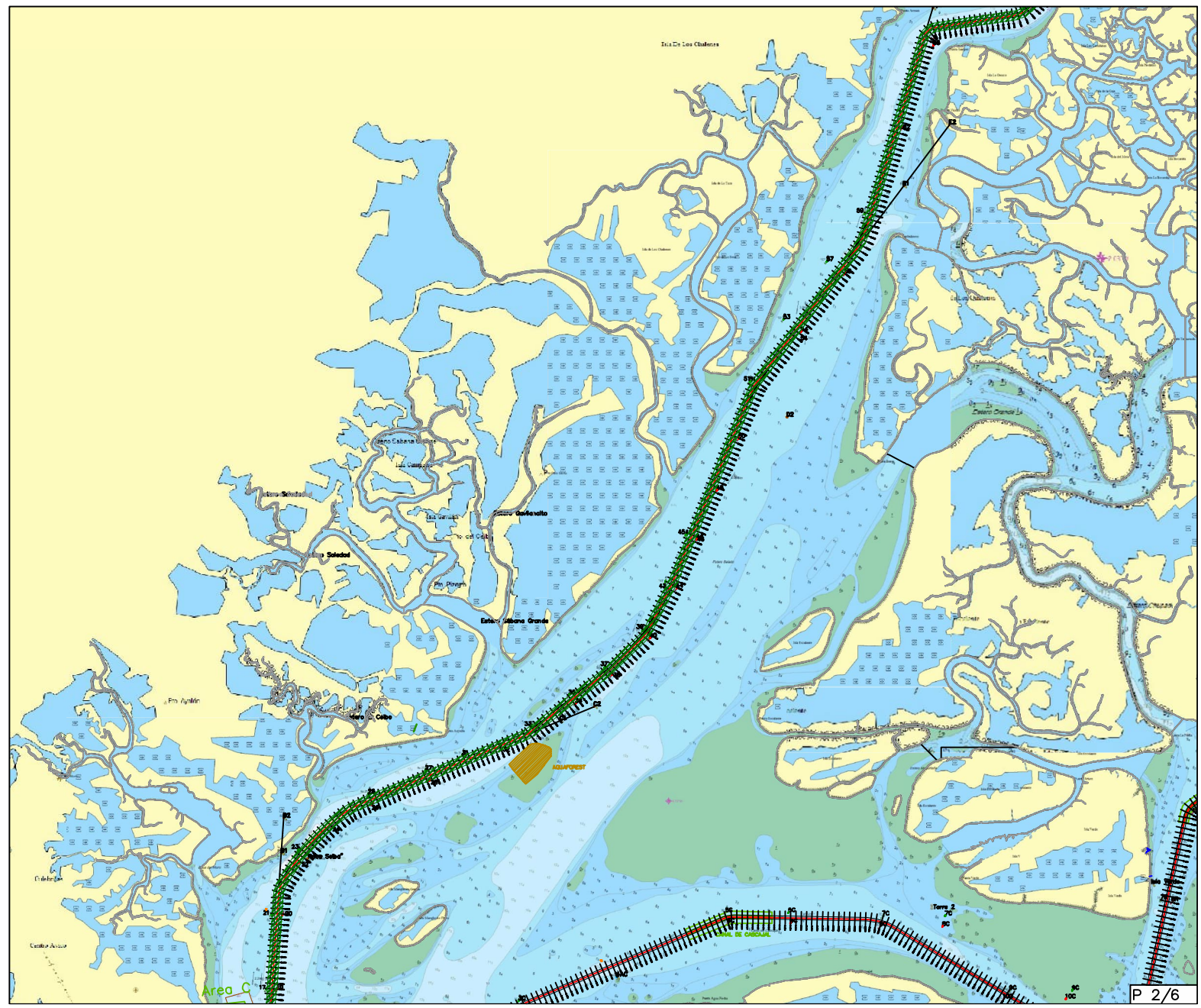



M.I. MUNICIPALIDAD DE GUAYAQUIL

DOCUMENTO
Planificación semanal
NUMERO DOCUMENTO
CGU.WPR.0285.01



PROYECTO
DRAGADO DE PROFUNDIZACIÓN DEL CANAL DE ACCESO A LAS TERMINALES PORTUARIAS MARÍTIMAS Y FLUVIALES, PÚBLICAS Y PRIVADAS DE GUAYAQUIL, INCLUYENDO SU MANTENIMIENTO Y OPERACIÓN

FECHA DE EMISIÓN
28/06/2024
Indicación de diseño únicamente para referencia

CANAL DE GUAYAQUIL
CGU S.A.

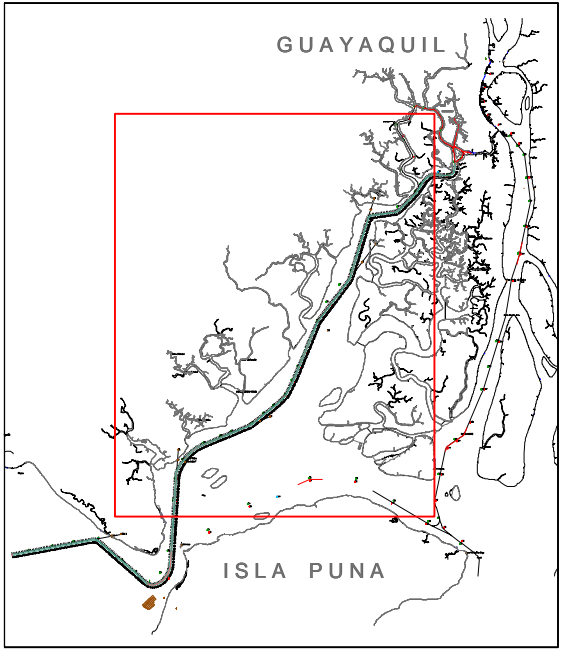
SEMANA
2024 semana 27
FECHA
Del 01 al 07 de julio del 2024
OBSERVACIONES
Entrega de sedimentos al proyecto AQUAFOREST



AREAS DE TRABAJO
 Dragas de succión en marcha - TSHD
 Dragas de succión en marcha y tubería flotante (Proyecto Aquaforest)

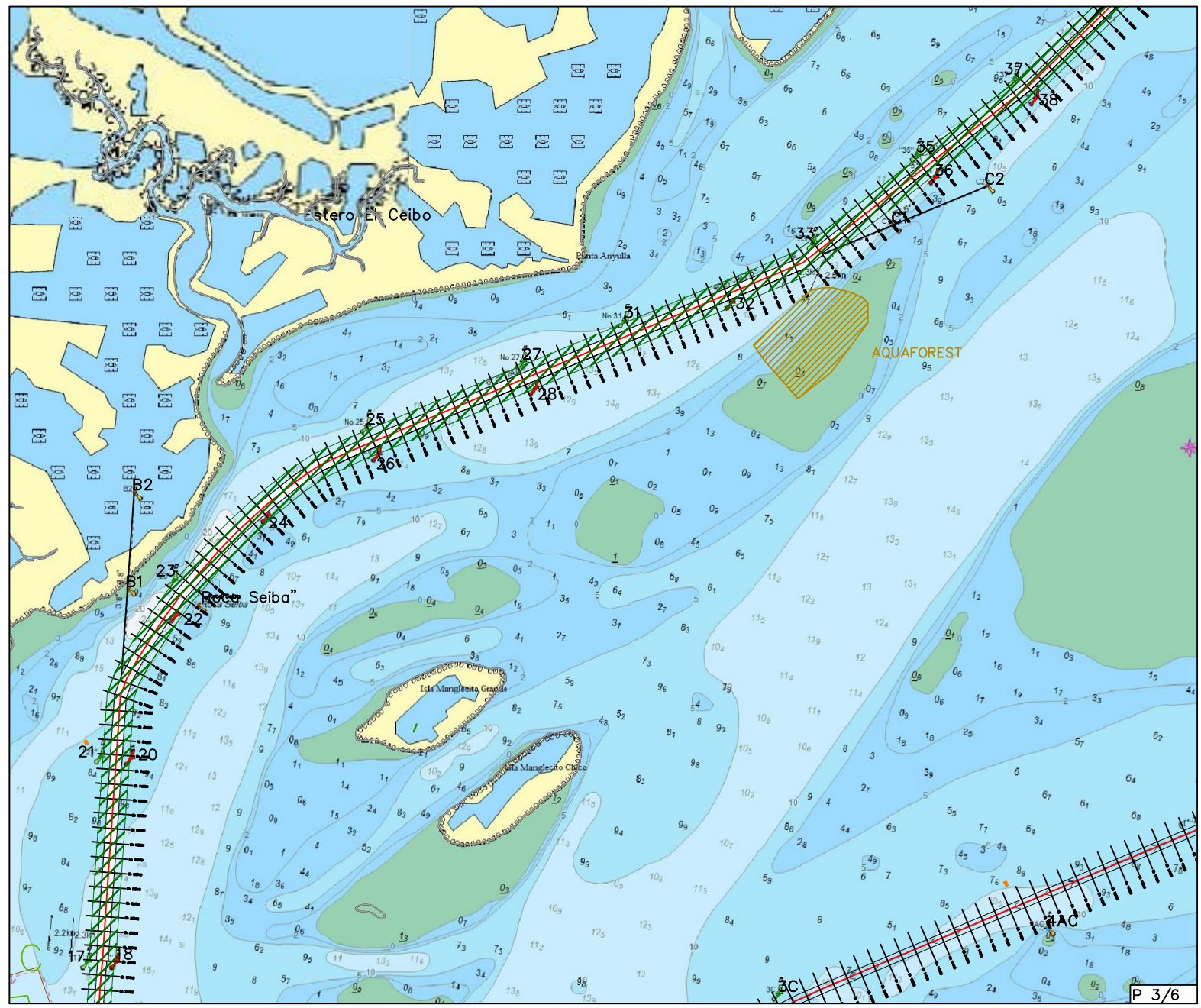



M.I. MUNICIPALIDAD DE GUAYAQUIL

DOCUMENTO
Planificación semanal
NUMERO DOCUMENTO
CGU.WPR.0285.01

PROYECTO
DRAGADO DE PROFUNDIZACIÓN DEL CANAL DE ACCESO A LAS TERMINALES PORTUARIAS MARÍTIMAS Y FLUVIALES, PUBLICAS Y PRIVADAS DE GUAYAQUIL, INCLUYENDO SU MANTENIMIENTO Y OPERACIÓN

FECHA DE EMISIÓN
28/06/2024
Indicación de diseño únicamente para referencia

CANAL DE GUAYAQUIL
CGU S.A.

SEMANA
2024 semana 28
FECHA
Del 08 al 14 de julio del 2024
OBSERVACIONES
Dragado de mantenimiento entre boya 13 y boya 21.

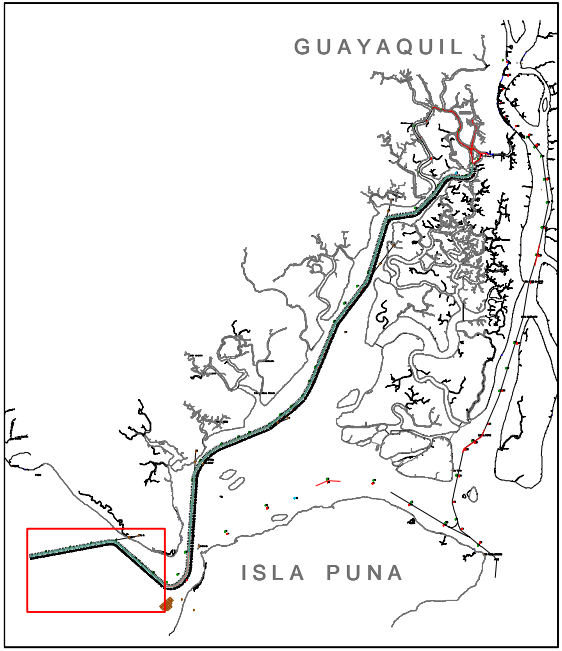

AREAS DE TRABAJO
 Dragas de succión en marcha - TSHD





M.I. MUNICIPALIDAD DE GUAYAQUIL

DOCUMENTO
Planificación semanal
NUMERO DOCUMENTO
CGU.WPR.0285.01

PROYECTO
DRAGADO DE PROFUNDIZACIÓN DEL CANAL DE ACCESO A LAS TERMINALES PORTUARIAS MARÍTIMAS Y FLUVIALES, PUBLICAS Y PRIVADAS DE GUAYAQUIL, INCLUYENDO SU MANTENIMIENTO Y OPERACIÓN

FECHA DE EMISIÓN
28/06/2024
Indicación de diseño únicamente para referencia

CANAL DE GUAYAQUIL
CGU S.A.

SEMANA
2024 semana 28
FECHA
Del 08 al 14 de julio del 2024
OBSERVACIONES
Dragado de mantenimiento entre boya 18 y 66.

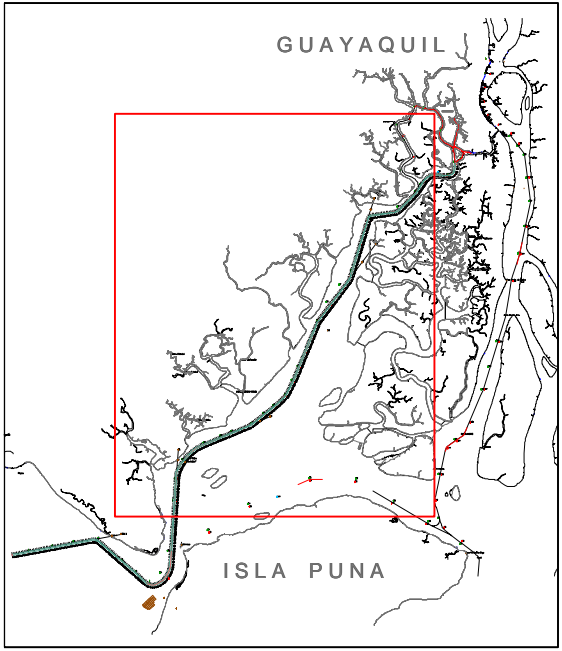

AREAS DE TRABAJO
Dragas de succión en marcha - TSHD
Dragas de succión en marcha y tubería flotante (Proyecto Aquaforest)

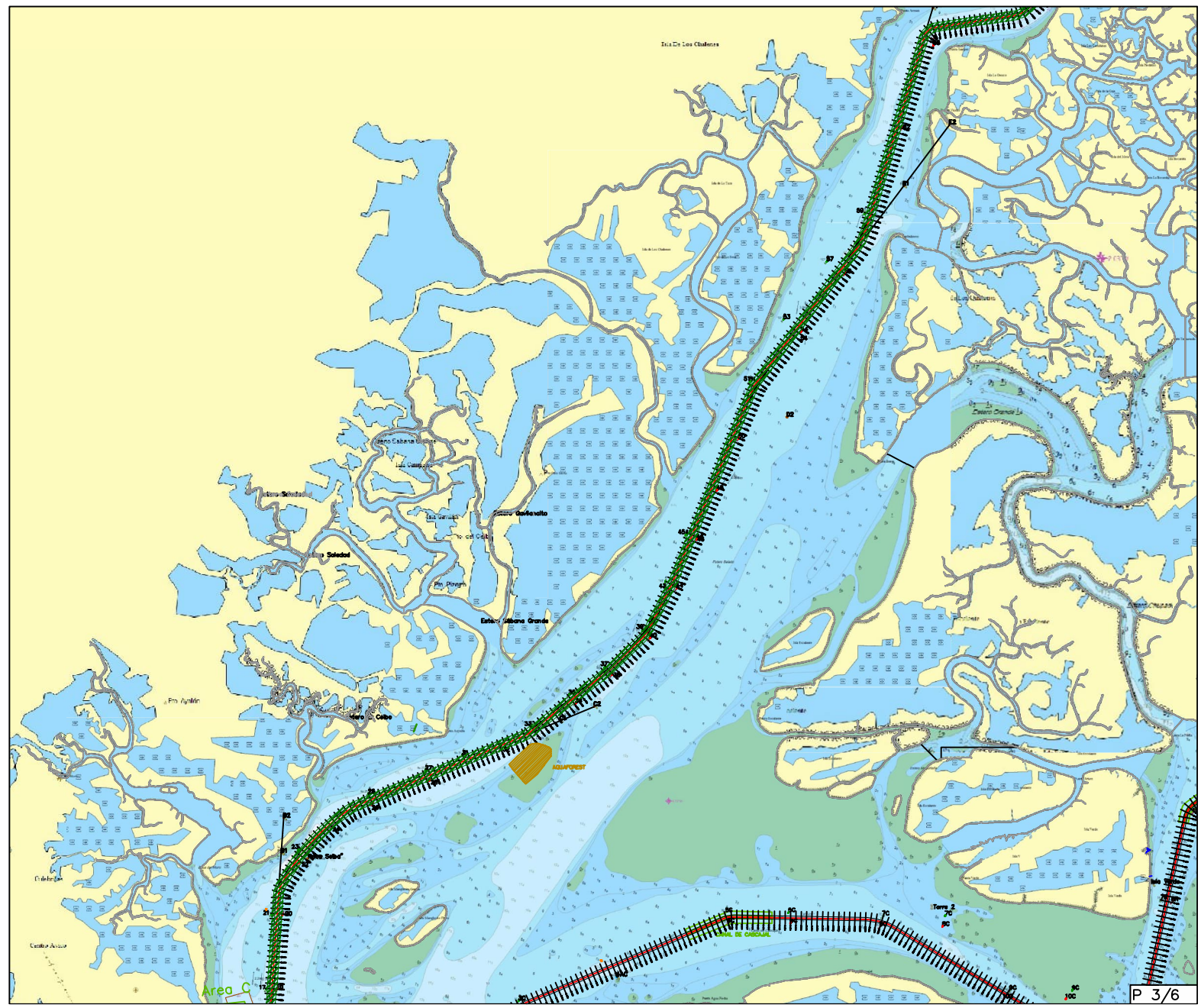



M.I. MUNICIPALIDAD DE GUAYAQUIL

DOCUMENTO
Planificación semanal
NUMERO DOCUMENTO
CGU.WPR.0285.01

PROYECTO
DRAGADO DE PROFUNDIZACIÓN DEL CANAL DE ACCESO A LAS TERMINALES PORTUARIAS MARÍTIMAS Y FLUVIALES, PÚBLICAS Y PRIVADAS DE GUAYAQUIL, INCLUYENDO SU MANTENIMIENTO Y OPERACIÓN

FECHA DE EMISIÓN
28/06/2024
Indicación de diseño únicamente para referencia

CANAL DE GUAYAQUIL
CGU S.A.

SEMANA
2024 semana 28
FECHA
Del 08 al 14 de julio del 2024
OBSERVACIONES
Entrega de sedimentos al proyecto AQUAFOREST

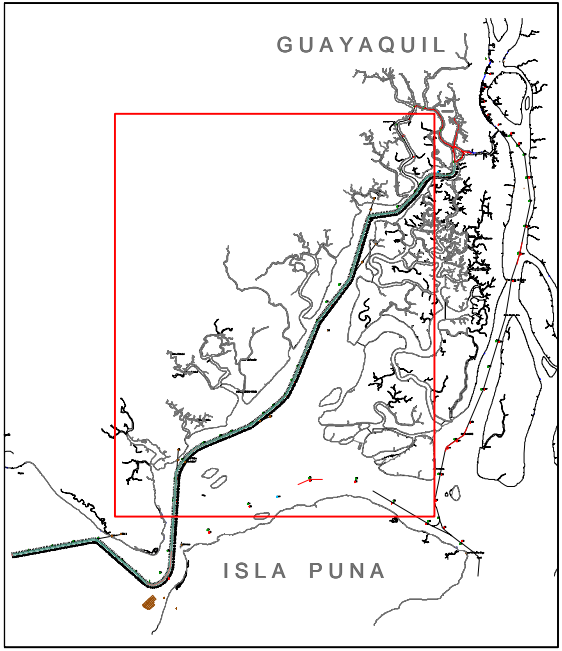

AREAS DE TRABAJO

- Dragas de succión en marcha - TSHD
- Dragas de succión en marcha y tubería flotante (Proyecto Aquaforest)

