



M.I. MUNICIPALIDAD DE GUAYAQUIL

DOCUMENTO
Planificación semanal
NUMERO DOCUMENTO
CGU.WPR.0283.01

PROYECTO
DRAGADO DE PROFUNDIZACIÓN DEL CANAL DE ACCESO A LAS TERMINALES PORTUARIAS MARÍTIMAS Y FLUVIALES, PUBLICAS Y PRIVADAS DE GUAYAQUIL, INCLUYENDO SU MANTENIMIENTO Y OPERACIÓN

FECHA DE EMISIÓN
14/06/2024
Indicación de diseño únicamente para referencia

CANAL DE GUAYAQUIL
CGU S.A.

SEMANA
2024 semana 25
FECHA
Del 17 al 23 de junio del 2024
OBSERVACIONES
Dragado de mantenimiento entre boya 13 y boya 21.

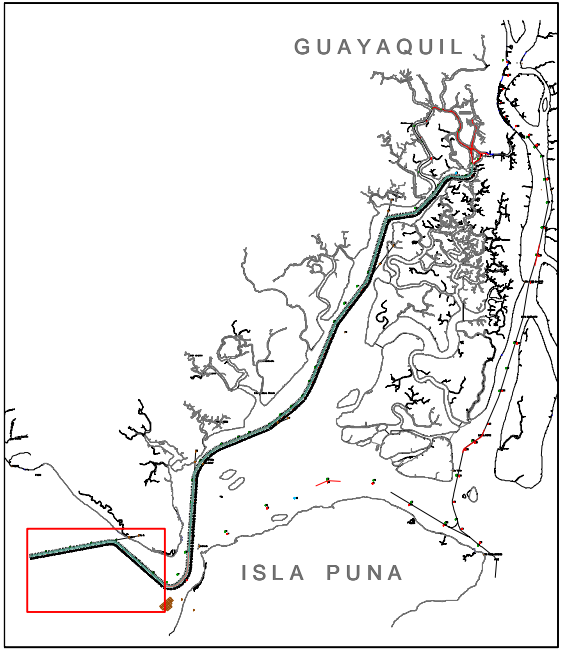

AREAS DE TRABAJO
 Dragas de succión en marcha - TSHD

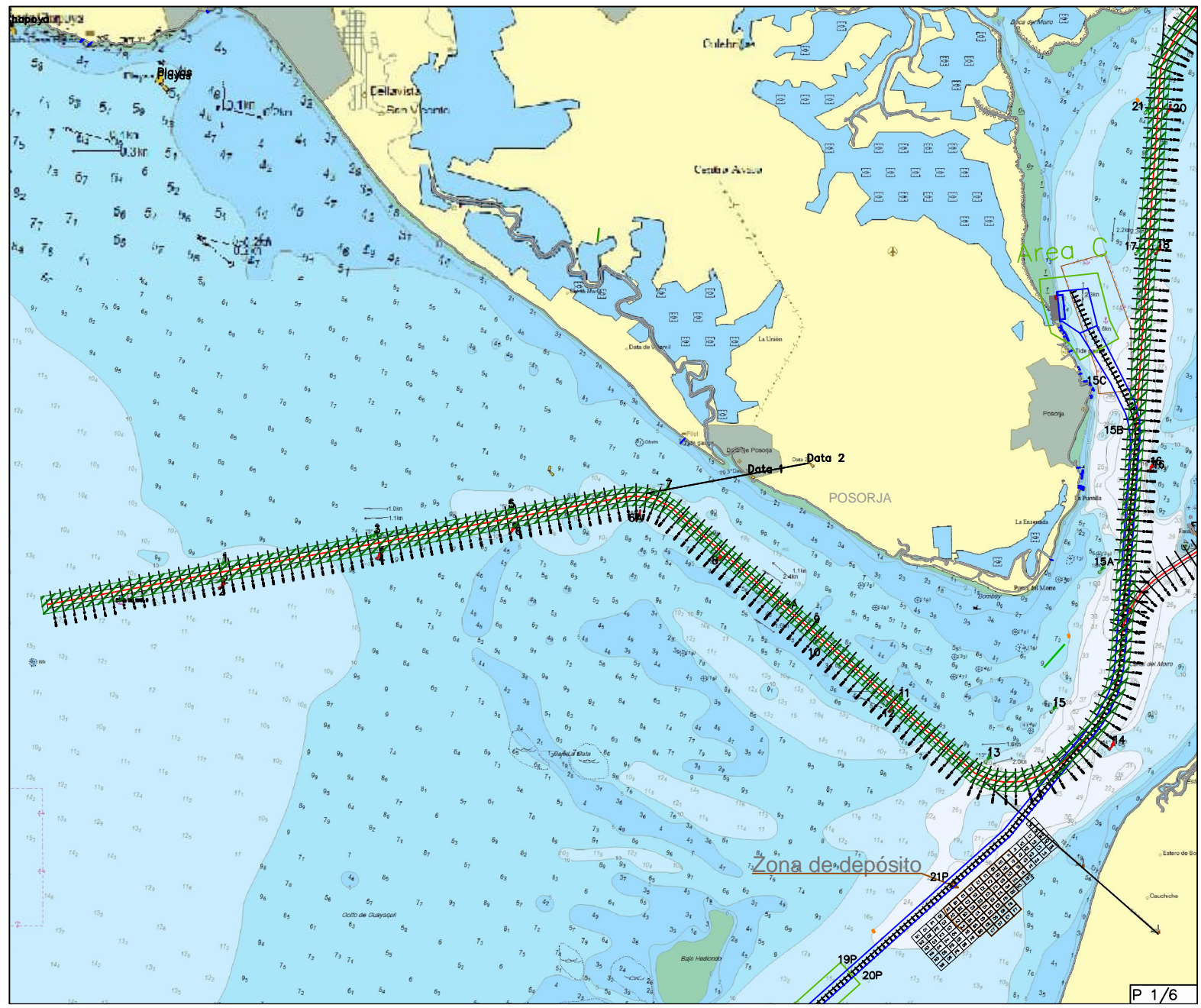



M.I. MUNICIPALIDAD DE GUAYAQUIL

DOCUMENTO
Planificación semanal
NUMERO DOCUMENTO
CGU.WPR.0283.01

PROYECTO
DRAGADO DE PROFUNDIZACIÓN DEL CANAL DE ACCESO A LAS TERMINALES PORTUARIAS MARÍTIMAS Y FLUVIALES, PUBLICAS Y PRIVADAS DE GUAYAQUIL, INCLUYENDO SU MANTENIMIENTO Y OPERACIÓN

FECHA DE EMISIÓN
14/06/2024
Indicación de diseño únicamente para referencia

CANAL DE GUAYAQUIL
CGU S.A.

SEMANA
2024 semana 25
FECHA
Del 17 al 23 de junio del 2024
OBSERVACIONES
Dragado de mantenimiento entre boya 18 y 66.

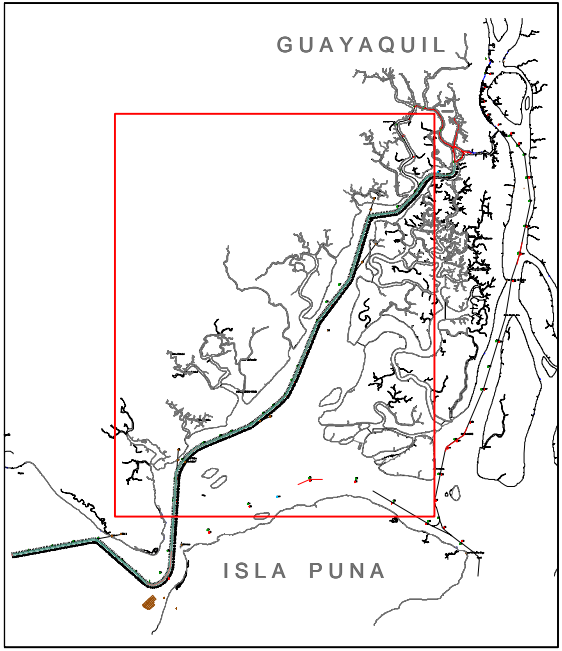

AREAS DE TRABAJO
Dragas de succión en marcha - TSHD
Dragas de succión en marcha y tubería flotante (Proyecto Aquaforest)

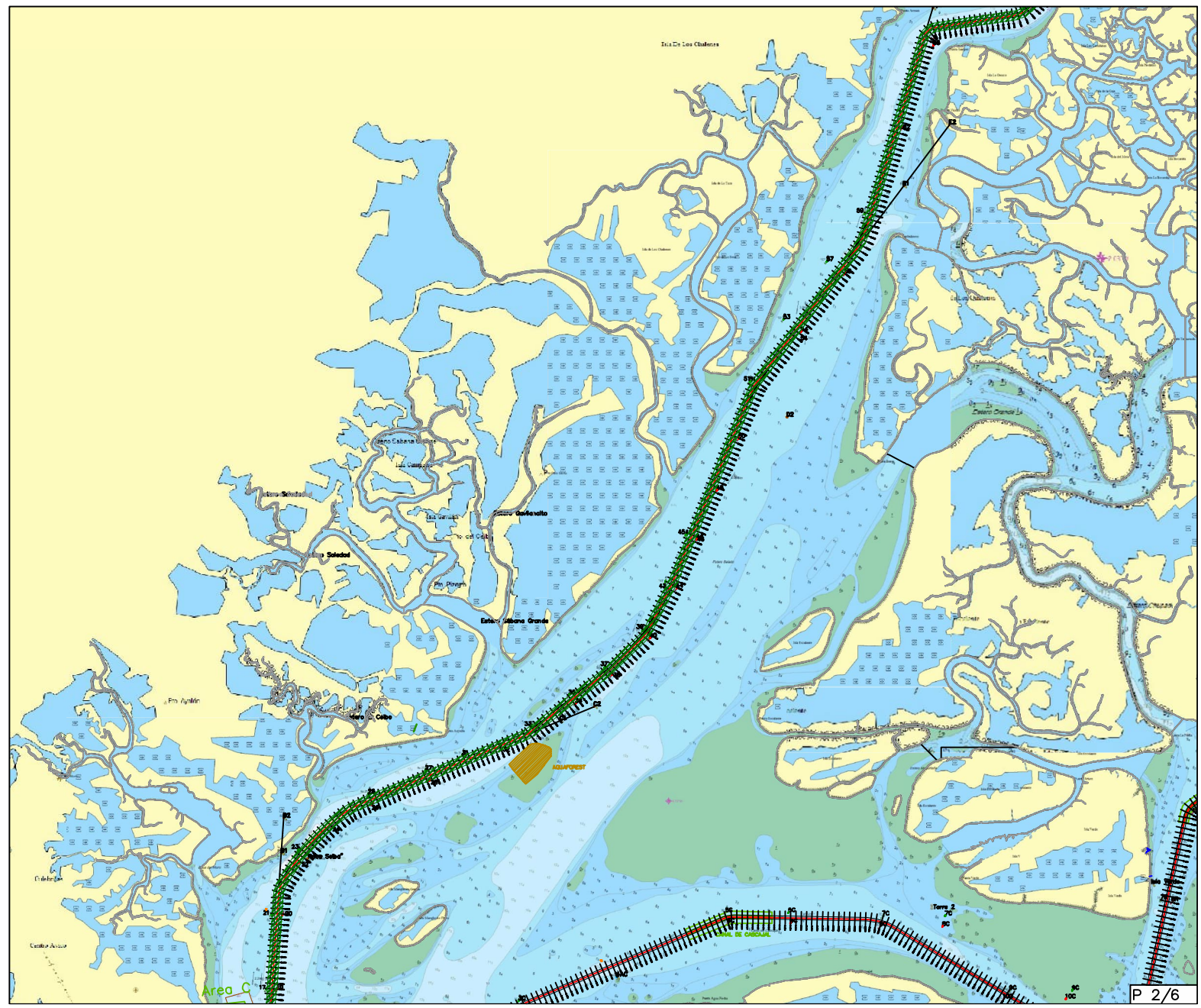



M.L. MUNICIPALIDAD DE GUAYAQUIL

DOCUMENTO
Planificación semanal
NUMERO DOCUMENTO
CGU.WPR.0283.01



PROYECTO
DRAGADO DE PROFUNDIZACIÓN DEL CANAL DE ACCESO A LAS TERMINALES PORTUARIAS MARÍTIMAS Y FLUVIALES, PUBLICAS Y PRIVADAS DE GUAYAQUIL, INCLUYENDO SU MANTENIMIENTO Y OPERACIÓN

FECHA DE EMISIÓN
14/06/2024
Indicación de diseño únicamente para referencia

CANAL DE GUAYAQUIL
CGU S.A.

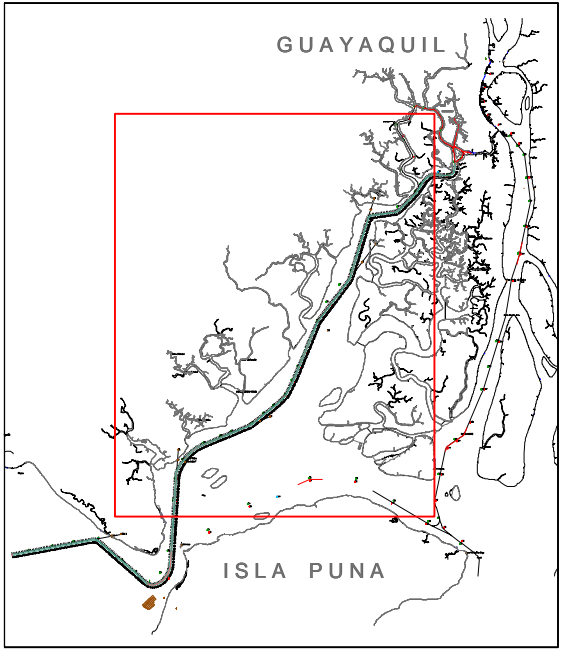
SEMANA
2024 semana 25
FECHA
Del 17 al 23 de junio del 2024
OBSERVACIONES
Entrega de sedimentos al proyecto AQUAFOREST



AREAS DE TRABAJO
 Dragas de succión en marcha - TSHD
 Dragas de succión en marcha y tubería flotante (Proyecto Aquaforest)

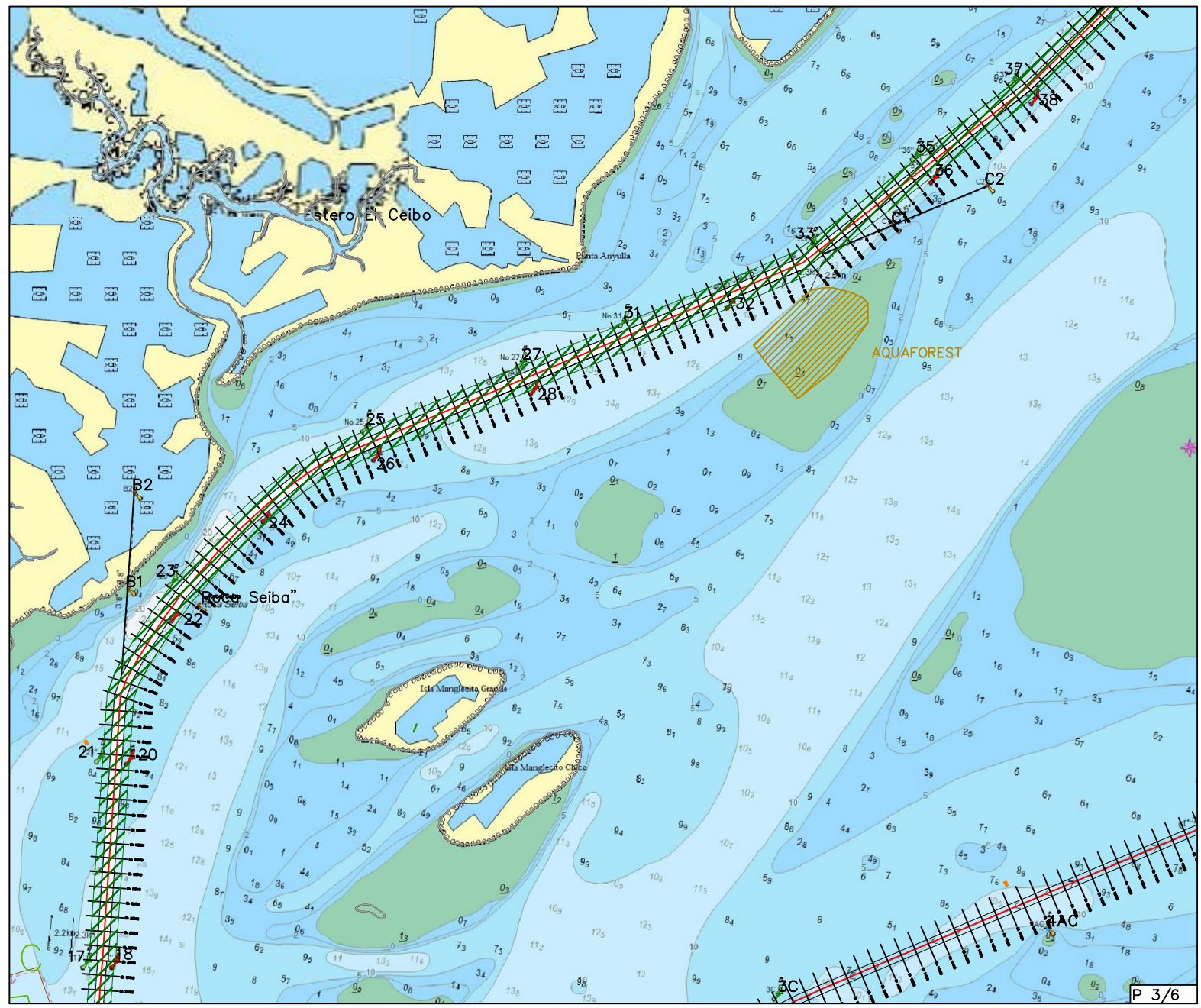



M.I. MUNICIPALIDAD DE GUAYAQUIL

DOCUMENTO
Planificación semanal
NUMERO DOCUMENTO
CGU.WPR.0283.01

PROYECTO
DRAGADO DE PROFUNDIZACIÓN DEL CANAL DE ACCESO A LAS TERMINALES PORTUARIAS MARÍTIMAS Y FLUVIALES, PUBLICAS Y PRIVADAS DE GUAYAQUIL, INCLUYENDO SU MANTENIMIENTO Y OPERACIÓN

FECHA DE EMISIÓN
14/06/2024
Indicación de diseño unicamente para referencia

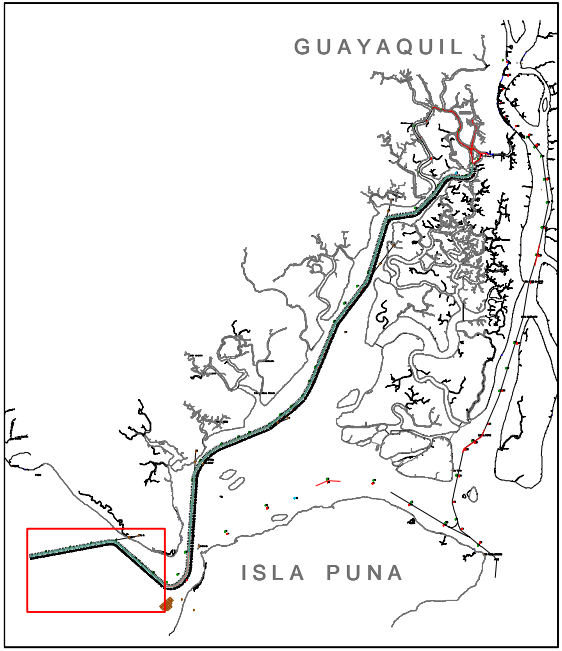

CANAL DE GUAYAQUIL
CGU S.A.

SEMANA
2024 semana 26
FECHA
Del 24 al 30 de junio del 2024
OBSERVACIONES
Dragado de mantenimiento entre boya mar y boya 13.



AREAS DE TRABAJO
 Dragas de succión en marcha - TSHD



 M.I. MUNICIPALIDAD DE GUAYAQUIL	DOCUMENTO	PROYECTO	FECHA DE EMISIÓN	 CANAL DE GUAYAQUIL CGU S.A.
	Planificación semanal NUMERO DOCUMENTO CGU.WPR.0283.01	DRAGADO DE PROFUNDIZACIÓN DEL CANAL DE ACCESO A LAS TERMINALES PORTUARIAS MARÍTIMAS Y FLUVIALES, PUBLICAS Y PRIVADAS DE GUAYAQUIL, INCLUYENDO SU MANTENIMIENTO Y OPERACIÓN	14/06/2024 Indicación de diseño únicamente para referencia	



SEMANA
2024 semana 26

FECHA
Del 24 al 30 de junio del 2024

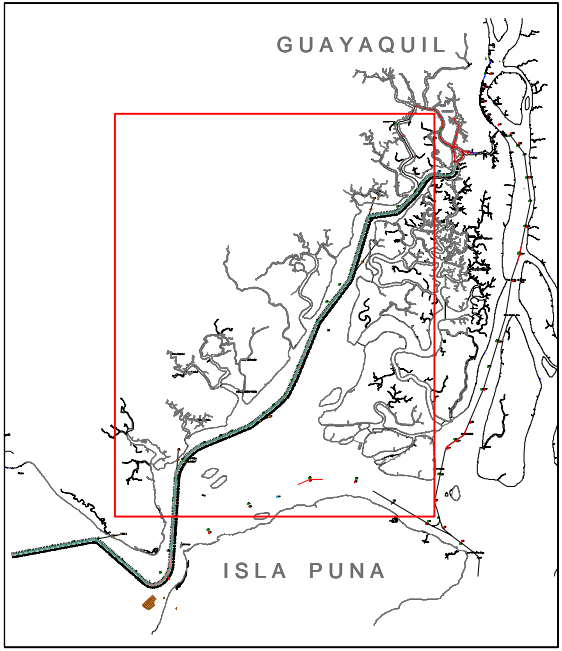
OBSERVACIONES
Dragado de mantenimiento entre boya 18 y 66.



AREAS DE TRABAJO

-  Dragas de succión en marcha - TSHD
-  Dragas de succión en marcha y tubería flotante (Proyecto Aquaforest)





M.I. MUNICIPALIDAD DE GUAYAQUIL

DOCUMENTO

Planificación semanal

NUMERO DOCUMENTO

CGU.WPR.0283.01

PROYECTO

DRAGADO DE PROFUNDIZACIÓN DEL CANAL DE ACCESO A LAS TERMINALES PORTUARIAS MARÍTIMAS Y FLUVIALES, PÚBLICAS Y PRIVADAS DE GUAYAQUIL, INCLUYENDO SU MANTENIMIENTO Y OPERACIÓN

FECHA DE EMISIÓN

14/06/2024

Indicación de diseño únicamente para referencia

CANAL DE GUAYAQUIL



CGU S.A.

SEMANA
2024 semana 26

FECHA
Del 24 al 30 de junio del 2024

OBSERVACIONES
Entrega de sedimentos al proyecto
AQUAFORST

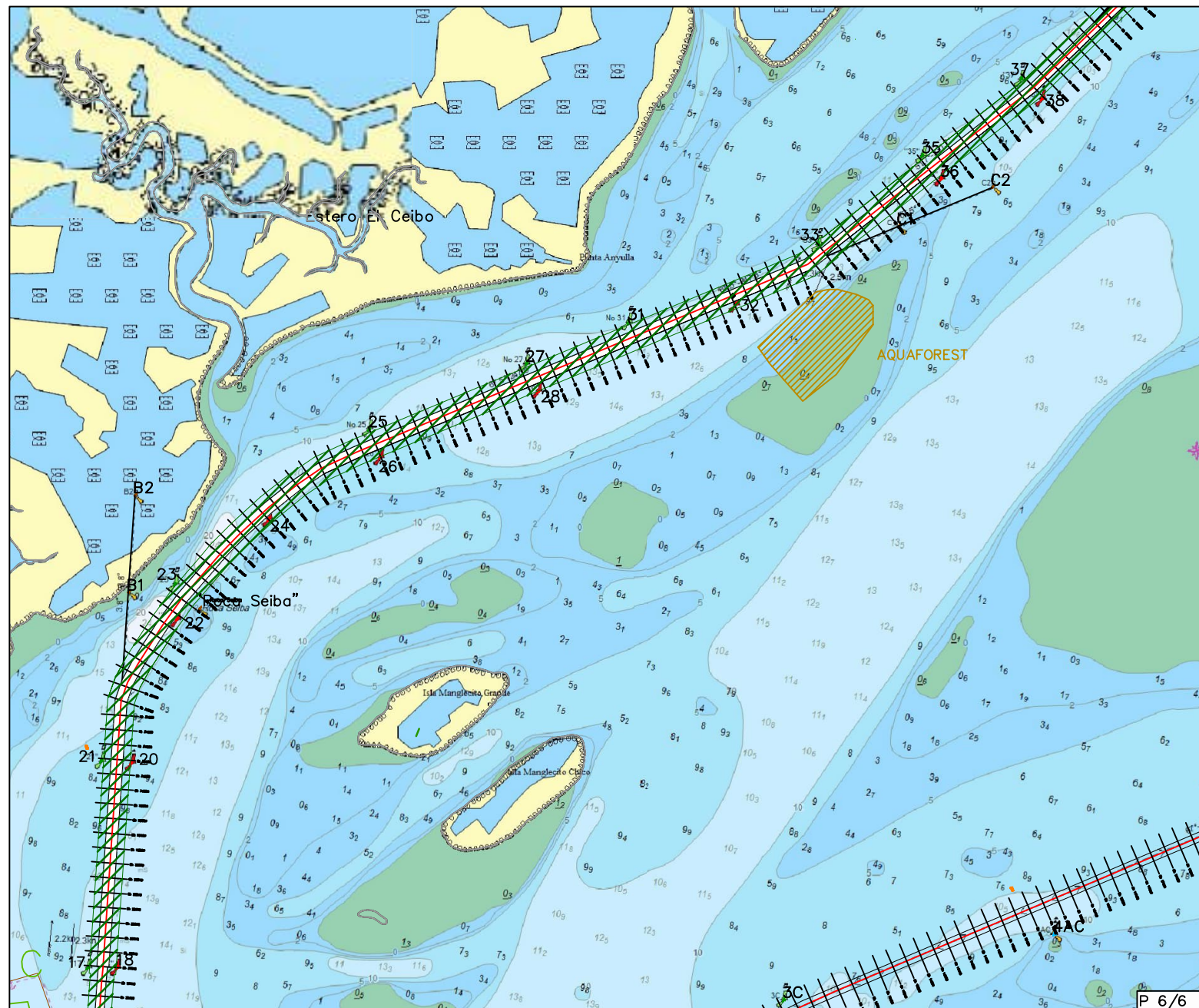
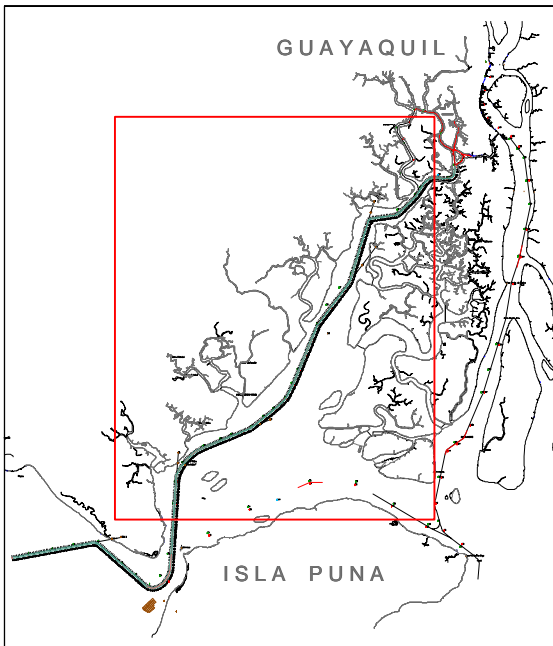

AREAS DE TRABAJO

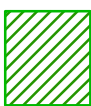

Dragas de succión en marcha - TSHD



Dragas de succión en marcha y tubería flotante (Proyecto Aquaforest)