



M.I. MUNICIPALIDAD DE GUAYAQUIL

DOCUMENTO
Planificación semanal
NUMERO DOCUMENTO
CGU.WPR.0281.01

PROYECTO
DRAGADO DE PROFUNDIZACIÓN DEL CANAL DE ACCESO A LAS TERMINALES PORTUARIAS MARÍTIMAS Y FLUVIALES, PUBLICAS Y PRIVADAS DE GUAYAQUIL, INCLUYENDO SU MANTENIMIENTO Y OPERACIÓN

FECHA DE EMISIÓN
31/05/2024
Indicación de diseño únicamente para referencia

CANAL DE GUAYAQUIL
CGU S.A.

SEMANA
2024 semana 23
FECHA
Del 03 al 09 de junio del 2024.
OBSERVACIONES
Dragado de mantenimiento entre boya 13 y boya 26.

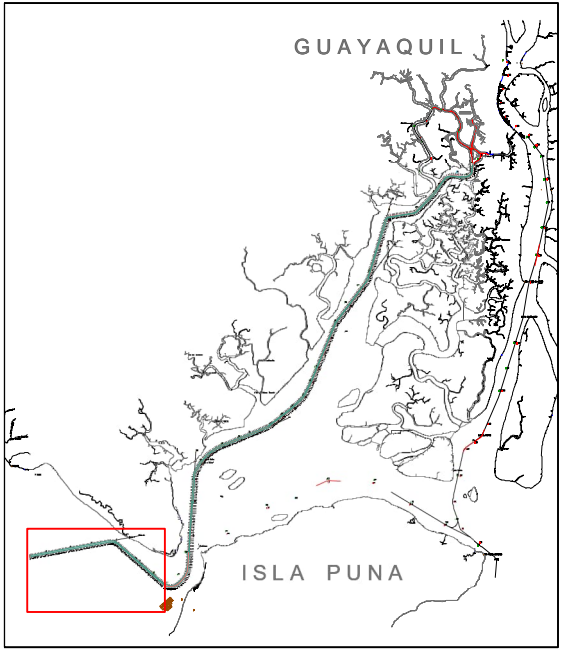

AREAS DE TRABAJO
 Dragas de succión en marcha - TSHD



M.I. MUNICIPALIDAD DE GUAYAQUIL

DOCUMENTO
Planificación semanal
NUMERO DOCUMENTO
CGU.WPR.0281.01

PROYECTO
DRAGADO DE PROFUNDIZACIÓN DEL CANAL DE ACCESO A LAS TERMINALES PORTUARIAS MARÍTIMAS Y FLUVIALES, PUBLICAS Y PRIVADAS DE GUAYAQUIL, INCLUYENDO SU MANTENIMIENTO Y OPERACIÓN

FECHA DE EMISIÓN
31/05/2024
Indicación de diseño únicamente para referencia

CANAL DE GUAYAQUIL
CGU S.A.

SEMANA
2024 semana 24
FECHA
Del 10 al 16 de junio del 2024.
OBSERVACIONES
Dragado de mantenimiento entre boya 13 y boya 15.

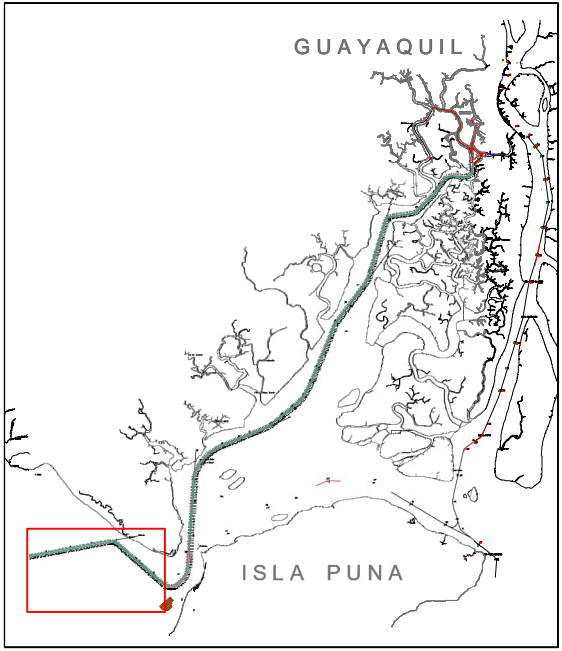

AREAS DE TRABAJO
 Dragas de succión en marcha - TSHD

