



M.I. MUNICIPALIDAD DE GUAYAQUIL

DOCUMENTO

Planificación semanal 2019—semana 8 & 9

NUMERO DOCUMENTO

CGU1826.WPR.0005.01

PROYECTO

DRAGADO DE PROFUNDIZACIÓN DEL CANAL DE ACCESO A LAS TERMINALES PORTUARIAS MARÍTIMAS Y FLUVIALES, PÚBLICAS Y PRIVADAS DE GUAYAQUIL, INCLUYENDO SU MANTENIMIENTO Y OPERACIÓN

FECHA DE EMISIÓN

15/02/2019

Indicación de diseño únicamente para referencia

CANAL DE GUAYAQUIL



CGU S.A.

SEMANA  
2019 semana 8

FECHA  
De 18 a 24 febrero 2019

OBSERVACIONES  
La draga de corte trabajará junto con las dragas de succión entre boya 7 y boya 13.

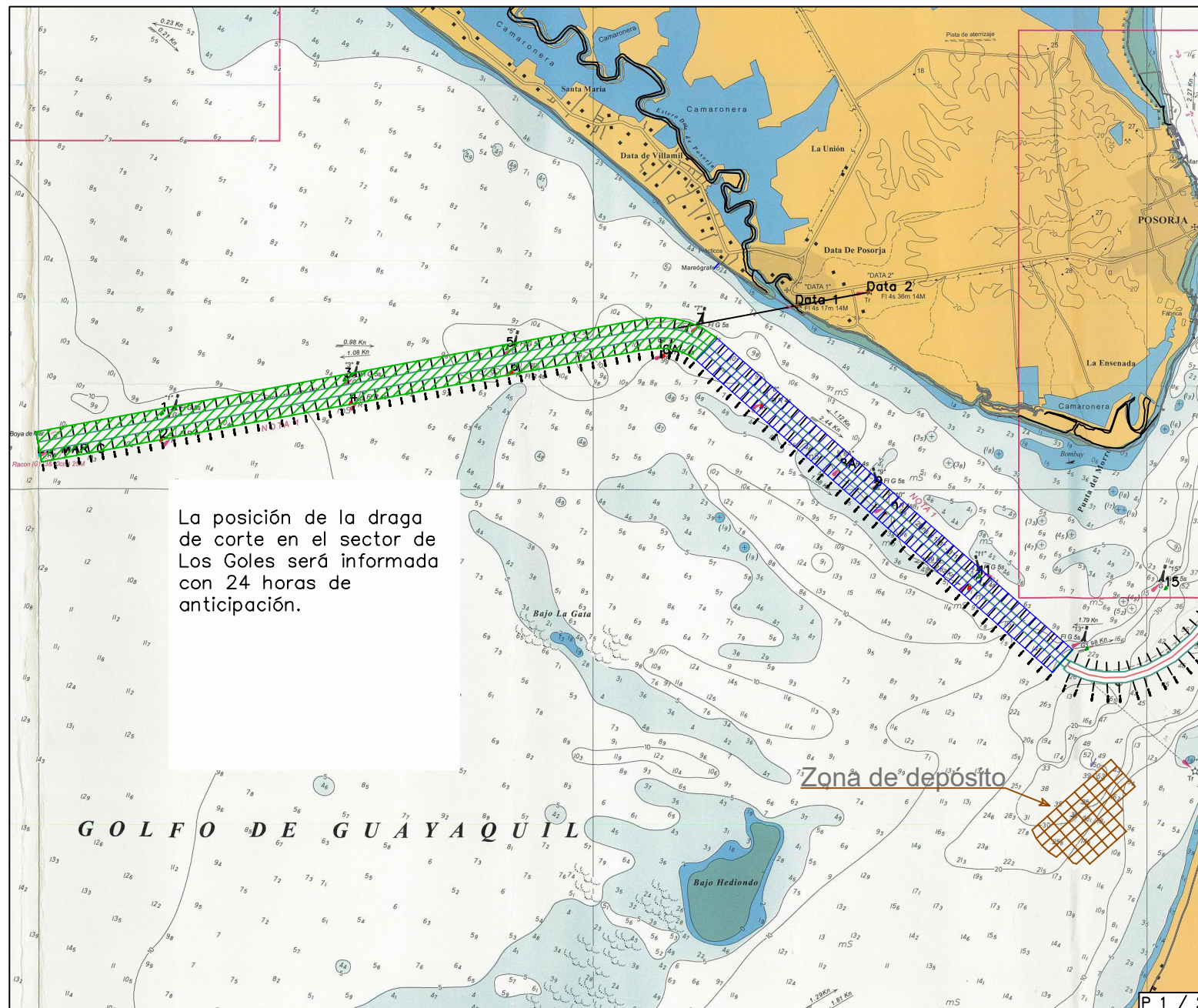
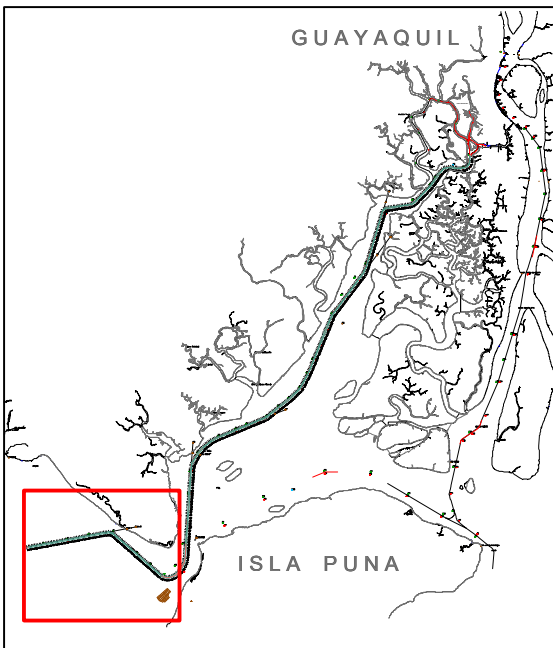

La posición de la draga de corte en el sector de Los Goles será informada con 24 horas de anticipación.

Zona de depósito

### AREAS DE TRABAJO

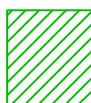
 Draga de succión en marcha - TSHD

 Draga de succión en marcha junto con draga de corte - TSHD y CSD





M.I. MUNICIPALIDAD DE GUAYAQUIL

DOCUMENTO

Planificación semanal 2019—semana 8 & 9

NUMERO DOCUMENTO

CGU1826.WPR.0005.01

PROYECTO

DRAGADO DE PROFUNDIZACIÓN DEL CANAL DE ACCESO A LAS TERMINALES PORTUARIAS MARÍTIMAS Y FLUVIALES, PUBLICAS Y PRIVADAS DE GUAYAQUIL, INCLUYENDO SU MANTENIMIENTO Y OPERACIÓN

FECHA DE EMISIÓN

15/02/2019

Indicación de diseño únicamente para referencia

CANAL DE GUAYAQUIL



CGU S.A.

SEMANA 2019 semana 9

FECHA De 25 febrero a 3 marzo

OBSERVACIONES La draga de corte trabajará junto con las dragas de succión entre boya 7 y boya 13.

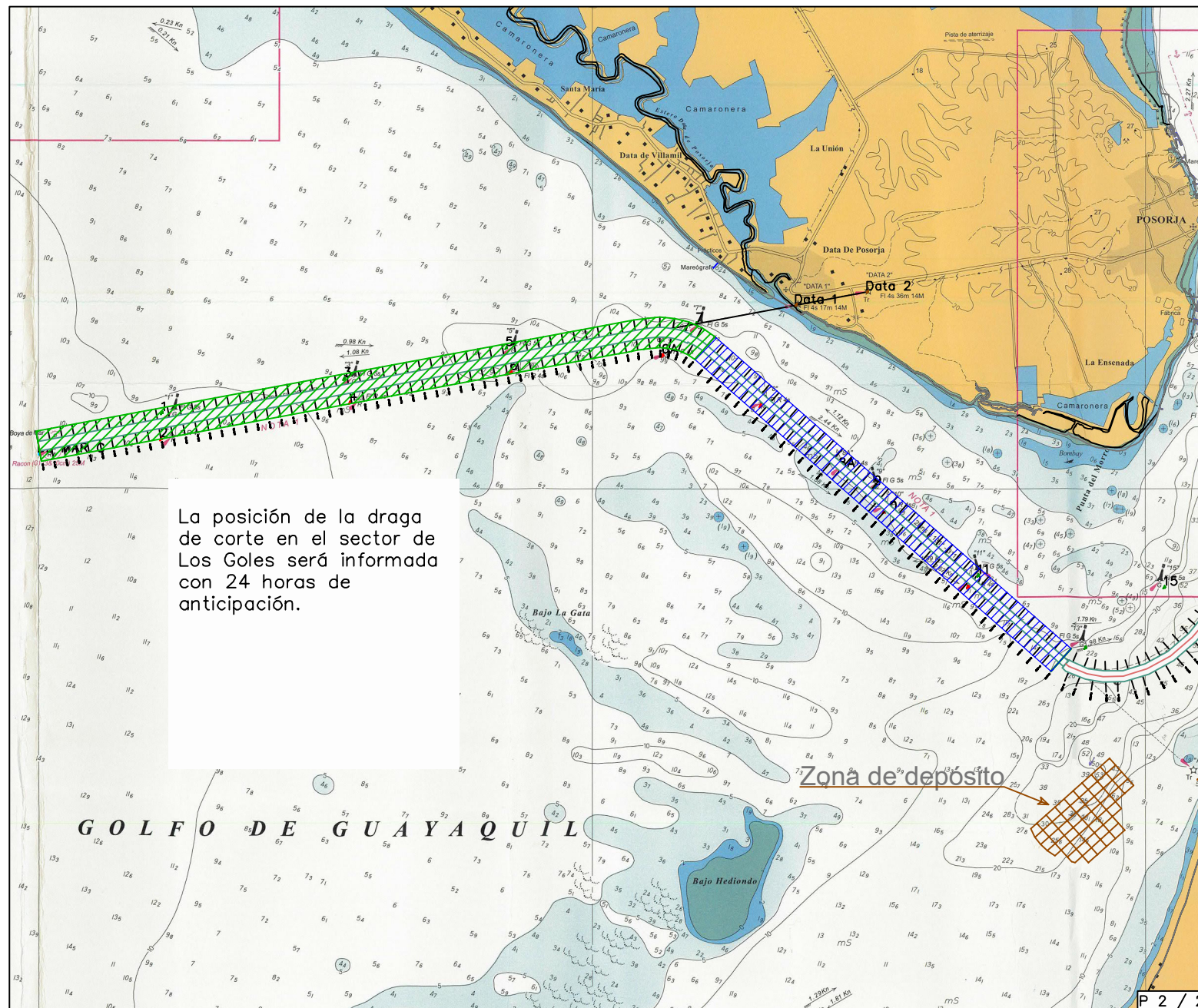
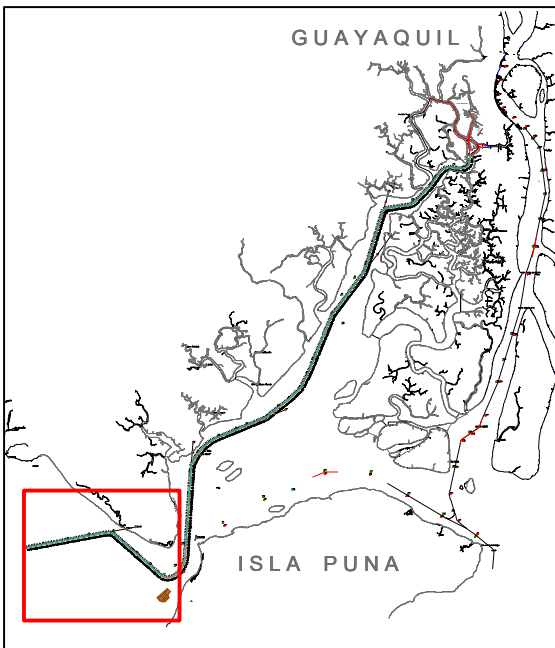

La posición de la draga de corte en el sector de Los Goles será informada con 24 horas de anticipación.

AREAS DE TRABAJO

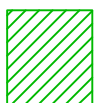

Draga de succión en marcha - TSHD

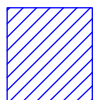

Draga de succión en marcha junto con draga de corte - TSHD y CSD